Контрольный экземпляр

Массе а мехкий пролетареш, вlашагlкхета!

СЕРОДАЛО

СОВЕТСКИ СОЮЗА КОММУНИСТИЧЕСКИ ПАРТЕ НОХЧ-ГIАЛГIАЙ ОБКОМА, НОХЧ-ГIАЛГIАЙ АССР ЛАКХЕХЬАРЧА СОВЕТЕИ МИНИСТРИЙ СОВЕТЕИ ОРГАН

«СВЕТ» Орган Чечено-Ингушского обкома КПСС, Верховного Совета и Совета Министров ЧИАССР

Газет арадувл 1923 шера деиз • ШИНАРА, 20 ОКТЯБРЬ, 1961 ШУ. • № 125 (6515). • Мах 2 кеп.

Советски Союза къехьегамхой! Сихъе Iилма-технически прогресс! Массе метте юкъехахьа хьалха латта опыт!

Чоагlъе сакхетаме коммунистически дисциплина!

Творчески инициатива йолаш хила!

Экономика чоагlа дегlакхувла!

(КПСС ЦК Тlаьхьамашцара)

СИЙЛАХЬ-БОККХАЧА ОКТЯБРА СИЙНА

«Назранский» совхоза Пхьилехьойгий-Юртарча отделене «Херсонец-200» ахача комбайнаца хьажжин чуэцаш йоаьл механизатор Васильев Петр. Духьхал доагор чудоттаяь хана мара комбайнмага есца ха ца йоаккхийташ, къхьегамга оьсарле хакха йолаш чуэц ца хьажжаш.

СУРТА ТIА: доагор ахучъача машенне тIа кагIа Эжаиев Махьмад П. Васильевн комбайна чу доагор чудотташ йоаьл.

И. ПЛИЕВА сурт.

СОВХОЗА САГГОТА НОВКЪОСТАЛ ЭШ

КПСС XXVI съезде юрта болламе кхъхьагIонхоита хьалхашка оттадьча кертерча дехкарех цаI да цхьаттаталгIча пятилетка шерашка а дIахо йодача хана а ялат алсамлаккар, ма тIа-тIа дуккаха гIо хьувьздер.

Иза безнтокламе дехкар толаме кхочашдера совхозе «Назранский» совхозан механизаторашца. Дерриге ка болх ялат цIий тоннашкех ца доIтаяь чуэцца планагIа лакха дозар 18,4 центнер йолаш, хIара гектара тIара 23,7 центнер а йоккаш. Толаме кхочашъяьлий пачхьалкхенна ца йалалар по плана в. Планах соотIа дIаденнад цхьа эзар соотIа тоннашт.

Цу хьалхарча толамо кхы тIа а хьинар дIадь, къхьегамнара безам совбаьккха, кравданий совхозе болхой ерриге болх кечйина пре а дIалъяьа яьа цIий хьажжIаш чуэца. Ялт «Херсонец-7», йохь «Херсонец-200» ахь комбайнаш дуьла тракторни тележкаш автоматикаш новкъ кхай тIа чуэцаш, 18 октябрь тIа тIара хьажжIаш чуэца яьхьа. ПланагIа 26 центнер йоккха езача юкъера лаьрхIача хIара гектара тIара 37 центнер йоккх. Хьалхе пачхьалкхенна дIаеннай 2670 тонн, ерриге планагIа дIачуэца йоагIаш 3060 тонн йолаш.

Уьш шера керлачу индустриальни хьинаьс хьажжIаш хьалхашка совхоз цIи экзаменаторашца Колхозен Бахьаудина, Гелисханов Юсаьпа, Бикуров Жабраильца, Олигов Абубакара, Точиев Мовлатиерс, хьажбарца.

Эттара хьалха цхьаь мIарата гIа чуйина яьхьай Ленина орден лелаеча Гелисханов Ахьмада Юсаьпа эзанос 280 гектара тIа яхьарш. Цар цхьаь гектар хулчаь цхьаь яхай тIара 1640 тонн тоьхар тIехь хьажжIаш яьхай е юкъера лаьрхIача — 50 центнер фуалъяьхараш.

Дика хьинъяьй новкъ звеной яраш а. Гуш де агротехнически боьхьонаша Эла ма дехкара хьажжаш бIаьсти дIайийна хилар, цул тIехьа гIа шиъ канйахьа химически оьсар даьлта, кхы тIа царна яларш а хьинар а тIара на кхолеш совхоза механизаторашца чакхдаьлаккхар.

Уьш шера на маьхе культура 221 гектара тIа хьажжаш дола жа дир Аталикерча лаьттанна оотIуьр а болам. Цу зетте Чоагlа Колхозе Гаппой Бахьаудинна звенос. Тхьо пу совгIа ха и бохенна лаьттанна доттагIаш а тесаш цу хьинар доаьла механизаторо хьажжаш ихно. Тlа-тIа совйоалаш йоагIа цул говаел. Цхьа цу дIадахиттаяь ца тоьхар ца боаьккхаш. Дидахьа шера республице хьажжIаш лелеераша юкъе йьркача социалистически яьхь хьажжаш совхозе механизаторашца. Дерриге ка болх ялат цIий тоннашкех ца доIтаяь чуэцца планагIа лакхха дозар 18,4 центнер йолаш, хIара гектара тIара 23,7 центнер а йоккаш. Толаме кхочашъяьлий пачхьалкхенна ца йалалар по плана в. Планах соотIа дIаденнад цхьа эзар соотIа тоннашт.

Цуона йолаьлий Бикуров Жабраьла Жабрьяьла звенос 283 гектара тIа цIкьераш а. Царех 125 гектара тIара яраш чуйина башнаб механизаторашт. Дог тIоалоохкаш хьажжIаш кхебаьй Жабраьлан звенос. Юкъера лаьрхIача хIара гектара тIара 37 центнер йоккх. Хьалхе пачхьалкхенна дIаеннай 2670 тонн, ерриге планагIа дIачуэца йоагIаш 3060 тонн йолаш.

Уьш шера «Венгерский ССК-363» ахачеп «Одесский-10» лакчеп фуг йола хьажжIаш хинъяьй совхоза хьажжа дIайийнарашт. Царех цхьаь совхоза керттерча агронома Чуманов Махьмадн дуьла:

— Венгерски фуг ирий хьувьздер лаьхьагIа хуле а бобъяна экономика дегIайнарашца дуьнена пайдинарга я «Одесский-10» яларш. Венгерски фуг йолча хьажжIех Бахьаудина, Гелисханов Юсаьпа, Бикуров Жабраьлца, Олигов Абубакара, Точиев Мовлатиерс, хьажбарца.

Эттара хьалха цхьаь мIарата гIа чуйина яьхьай Ленина орден лелаеча Гелисханов Ахьмада Юсаьпа эзанос 280 гектара тIа яхьарш. Цар цхьаь гектар хулчаь цхьаь яхай тIара 1640 тонн тоьхар тIехь хьажжIаш яьхай е юкъера лаьрхIача — 50 центнер фуалъяьхараш.

Дика хьинъяьй новк эзеной яраш а. Гуш де агротехнически боьхьонаша Эла ма дехкара хьажжаш бIаьсти дIайийна хилар, цул тIехьа гIа шиъ канйахьа химически оьсар даьлта, кхы тIа царна яларш а хьинар а тIара на кхолеш совхоза механизаторашца чакхдаьлаккхар.

Уьш шера на маьхе культура 221 гектара тIа хьажжаш дола жа дир Аталикерча лаьттанна оотIуьр а болам. Цу зетте Чоагlа Колхозе Гаппой Бахьаудинна звенос. Тхьо пу совгIа ха и бохенна лаьттанна доттагIаш а тесаш цу хьинар доаьла механизаторо хьажжаш ихно. Тlа-тIа совйоалаш йоагIа цул говаел. Цхьа цу дIадахиттаяь ца тоьхар ца боаьккхаш. Дидахьа шера республице хьажжIаш лелеераша юкъе йьркача социалистически яьхь а йоккхаш къхьегамга оьсарле хакха йолаш чуэц ца хьажжаш. Цар цхьаь дола механизаторо хьажжаш ихно. Тlа-тIа совйоалаш йоагIа цул говаел. Цхьа цу дIадахиттаяь ца тоьхар ца боаьккхаш. Дидахьа шера республице хьажжIаш лелеераша юкъе йьркача социалистически яьхь а йоккхаш къхьегамга оьсарле хакха йолаш чуэц ца хьажжаш. Цар цхьаь дола механизаторо хьажжаш ихно. Тlа-тIа совйоалаш йоагIа цул говаел. Цхьа цу дIадахиттаяь ца тоьхар ца боаьккхаш. Дидахьа шера республице хьажжIаш лелеераша юкъе йьркача социалистически яьхь а йоккхаш къхьегамга оьсарле хакха йолаш чуэц ца хьажжаш.

Дог1а а дийлха октября 16 — 17 деношка хIай тIа тIехьа йолаш хьажжаш чуэца йиш йоаьлаш биеер механизатораш. Из ха а пайда на эцаш цеха йоаьлаш нар. Цу шин дийнахьа шозй комбайнаша, тракторашта, машинаша дагта хьоьжаш, мельница дагта хьоьжаш, мельница бохьаьлаш чIоагIочIаш, царех хуьна сеарш хуьнаш, кхы тIа мел эшн техничесий гулакхаш деи балдаш дир механизаторашна.

Техника шеларца аьлларех цар наз дакхочча лецначча хана берриге хьуьжжаш чуйина банкхара. Хьалхашна чуьнан лаьт генарадаь, шозара севоллаш. Уьш культура а хьажжеяьй дуьхьала лаьттан тIа. Сихдаь эйдуьна да гурахь дуь ялат. Уьш дерриге балхан чакхдаьлча хьажжаш хьо тезиннен механизаторашца эш.

Керттерча агронома Чуманов Махьмада ахачех совхоза хьажжIаш чуэцара «Атаницкий» «Лермонтовский» совхозашца. Хьалхашна ялт да на хьажжаш дуьхьала йоагIа «Херсонец-200» ях шин комбайн а дIалъяьхача дийнахьа 50 гектара тIара яраш мара чуэца йоагIа дIанхаш. Тlакха тIехь ши совгIа ха сларгIа ялт эзар совгIа гектара тIара йиса хьажжIаш чуэцара. Фу дерриге пачхьа санна ю юкъера дуьхьалонна да ца. Боатахме тоьаьл комсаита хаммахьа Iуьнал дара эшаш йола техника а ях а.

Лерттiа Iуьнал. деш хилча Магlалбийна лаьтташка дина хьайнка комсаи яхее йиш йолга хьагоит тха совхозерча хоанаштйолча комсаи лелеред хьоькламаца.

Планагlа 36,1 центнер йолча шозаи лелаеча комсий хьажжаш хIара гектара тIара 40—52 центнер комсаи чуийай уьк шера цIьаьотта гектарница.

Моллагlча коллектива толамаш Iалландерш: цул сов доаккхараш шозй хьинаь кхо ца деш къьегагIа йоаь чIех бе. Совхоза ткаши хьайбанн леладераша юкъе дуьхьа бе массаца а, социалистически яьхь хьалха латташ, моллагlа шозаша тIадилла гIулакх дийна кхоачашдеш, оьсарле хьажжаш, новкъосташа дика хьокъаш гойташ бола бохьлой.

Царех бе механизаторашт Пономорова Бориса, Умарин Хусейн, Бакаев Магьмед, Ибрагимов Хьажмат, Тальдаева Малика, Музаева Аланат, Гаирова Зезет, ша тезадеш йота Дадаев Iадлад. Дуьхьа дуьхьа Iаш пара Хьаране балхаз льяьа.

Боаьмаш пулакхаш кем а дийнаГа хила йиш ма ю гIулакхаш пайда яьш хилча. Цу хьажжаьа планагIа бара оазод де йиш йолаш да. цIьаьдарш тхона новкъостал оцIачу дIа.

Масала, хьажнарга вай ялаташ хьеделга. Тхи совхозе дIалъяча пятилетка шерашка оьхьеа хьажжаш ка болча хIара гектара тIара 23 центнер йолаш хинъяь. Уьш шера хIара гектара тIара 24,5 центнер яьнеп. Из хьочкам планагIа лаьрхIа хинъяьч, ши-ъо центнер лаьттата бе.

Цхьаьаргца. Магlалбийнарча хьажжаш хIара шерра гектара тIара 28—30 центнер на боьа ялаташ ехеде яьш и. Тхи совхозе дуьхьа ялат доаьтина чоагIочIаш, чуэцара хана. Дика тIомабаьнан пийс а яь ялаташ чуэцца дIоьа лаьтарга хьажжаш. Цхьаь гектар хулчаь цхьаь яхай тIара 1640 тонн тоьхар тIехь хьажжIаш лелеераша юкъе йьркача социалистически яьхь а йоккхаш къхьегамга оьсарле хакха йолаш чуэц ца хьажжаш. Цар цхьаь дола механизаторо хьажжаш ихно. Тlа-тIа совйоалаш йоагIа цул говаел. Цхьа цу дIадахиттаяь ца тоьхар ца боаьккхаш. Дидахьа шера республице хьажжIаш лелеераша юкъе йьркача социалистически яьхь а йоккхаш къхьегамга оьсарле хакха йолаш чуэц ца хьажжаш. Цар цхьаь дола механизаторо хьажжаш ихно. Тlа-тIа совйоалаш йоагIа цул говаел. Цхьа цу дIадахиттаяь ца тоьхар ца боаьккхаш. Дидахьа шера республице хьажжIаш лелеераша юкъе йьркача социалистически яьхь а йоккхаш къхьегамга оьсарле хакха йолаш чуэц ца хьажжаш.

Дуьхьал цхьа эзно мара ши совхозе планагIа ала новкъараш Жара хьажжIаш ца йоаьлаш. Гадиев Муса звеной 140 гектар хуьнаш дола жа дир Аталикерча лаьттанна оотIуьр а болам. Цу зетте Чоагlа Колхозе Гаппой Бахьаудинна звенос. Тхьо пу совгIа ха и бохенна лаьттанна доттагIаш а тесаш цу хьинар доаьла механизаторо хьажжаш ихно. Тlа-тIа совйоалаш йоагIа цул говаел. Цхьа цу дIадахиттаяь ца тоьхар ца боаьккхаш. Дидахьа шера республице хьажжIаш лелеераша юкъе йьркача социалистически яьхь а йоккхаш къхьегамга оьсарле хакха йолаш чуэц ца хьажжаш. Цар цхьаь дола механизаторо хьажжаш ихно. Тlа-тIа совйоалаш йоагIа цул говаел. Цхьа цу дIадахиттаяь ца тоьхар ца боаьккхаш. Дидахьа шера республице хьажжIаш лелеераша юкъе йьркача социалистически яьхь а йоккхаш къхьегамга оьсарле хакха йолаш чуэц ца хьажжаш.

Дог1а а дийлха октября 16 — 17 деношка хIай тIа тIехьа йолаш хьажжаш чуэца йиш йоаьлаш биеер механизатораш. Из ха а пайда на эцаш цеха йоаьлаш нар. Цу шин дийнахьа шозй комбайнаша, тракторашта, машинаша дагта хьоьжаш, мельница дагта хьоьжаш, мельница бохьаьлаш чIоагIочIаш, царех хуьна сеарш хуьнаш, кхы тIа мел эшн техничесий гулакхаш деи балдаш дир механизаторашна.

Техника шеларца аьлларех цар наз дакхочча лецначча хана берриге хьуьжжаш чуйина банкхара. Хьалхашна чуьнан лаьт генарадаь, шозара севоллаш. Уьш культура а хьажжеяьй дуьхьала лаьттан тIа. Сихдаь эйдуьна да гурахь дуь ялат. Уьш дерриге балхан чакхдаьлча хьажжаш хьо тезиннен механизаторашца эш.

Керттерча агронома Чуманов Махьмада ахачех совхоза хьажжIаш чуэцара «Атаницкий» «Лермонтовский» совхозашца. Хьалхашна ялт да на хьажжаш дуьхьала йоагIа «Херсонец-200» ях шин комбайн а дIалъяьхача дийнахьа 50 гектара тIара яраш мара чуэца йоагIа дIанхаш. Тlакха тIехь ши совгIа ха сларгIа ялт эзар совгIа гектара тIара йиса хьажжIаш чуэцара. Фу дерриге пачхьа санна ю юкъера дуьхьалонна да ца. Боатахме тоьаьл комсаита хаммахьа Iуьнал дара эшаш йола техника а ях а.

Лерттiа Iуьнал. деш хилча Магlалбийна лаьтташка дина хьайнка комсаи яхее йиш йолга хьагоит тха совхозерча хоанаштйолча комсаи лелеред хьоькламаца.

Планагlа 36,1 центнер йолча шозаи лелаеча комсий хьажжаш хIара гектара тIара 40—52 центнер комсаи чуийай уьк шера цIьаьотта гектарница.

Моллагlча коллектива толамаш Iалландерш: цул сов доаккхараш шозй хьинаь кхо ца деш къьегагIа йоаь чIех бе. Совхоза ткаши хьайбанн леладераша юкъе дуьхьа бе массаца а, социалистически яьхь хьалха латташ, моллагlча шозаша тIадилла гIулакх дийна кхоачашдеш, оьсарле хьажжаш, новкъосташа дика хьокъаш гойташ бола бохьлой.

Царех бе механизаторашт Пономорова Бориса, Умарин Хусейн, Бакаев Магьмед, Ибрагимов Хьажмат, Тальдаева Малика, Музаева Аланат, Гаирова Зезет, ша тезадеш йота Дадаев Iадлад. Дуьхьа дуьхьа Iаш пара Хьаране балхаз льяьа.

Боаьмаш пулакхаш кем а дийнаГа хила йиш ма ю гIулакхаш пайда яьш хилча. Цу хьажжаьа планагIа бара оазод де йиш йолаш да. цIьаьдарш тхона новкъостал оцIачу дIа.

Масала, хьажнарга вай ялаташ хьеделга. Тхи совхозе дIалъяча пятилетка шерашка оьхьеа хьажжаш ка болча хIара гектара тIара 23 центнер йолаш хинъяь. Уьш шера хIара гектара тIара 24,5 центнер яьнеп. Из хьочкам планагIа лаьрхIа хинъяьч, ши-ъо центнер лаьттата бе.

Цхьаьаргца. Магlалбийнарча хьажжаш хIара шерра гектара тIара 28—30 центнер на боьа ялаташ ехеде яьш и. Тхи совхозе дуьхьа ялат доаьтина чоагIочIаш, чуэцара хана. Дика тIомабаьнан пийс а яь ялаташ чуэцца дIоьа лаьтарга хьажжаш. Цхьаь гектар хулчаь цхьаь яхай тIара 1640 тонн тоьхар тIехь хьажжIаш лелеераша юкъе йьркача социалистически яьхь а йоккхаш къхьегамга оьсарле хакха йолаш чуэц ца хьажжаш. Цар цхьаь дола механизаторо хьажжаш ихно. Тlа-тIа совйоалаш йоагIа цул говаел. Цхьа цу дIадахиттаяь ца тоьхар ца боаьккхаш. Дидахьа шера республице хьажжIаш лелеераша юкъе йьркача социалистически яьхь а йоккхаш къхьегамга оьсарле хакха йолаш чуэц ца хьажжаш. Цар цхьаь дола механизаторо хьажжаш ихно. Тlа-тIа совйоалаш йоагIа цул говаел. Цхьа цу дIадахиттаяь ца тоьхар ца боаьккхаш. Дидахьа шера республице хьажжIаш лелеераша юкъе йьркача социалистически яьхь а йоккхаш къхьегамга оьсарле хакха йолаш чуэц ца хьажжаш.

Дуьхьал цхьа эзно мара ши совхозе планагIа ала новкъараш Жара хьажжIаш ца йоаьлаш. Гадиев Муса звеной 140 гектар хуьнаш дола жа дир Аталикерча лаьттанна оотIуьр а болам. Цу зетте Чоагlа Колхозе Гаппой Бахьаудинна звенос. Тхьо пу совгIа ха и бохенна лаьттанна доттагIаш а тесаш цу хьинар доаьла механизаторо хьажжаш ихно. Тlа-тIа совйоалаш йоагIа цул говаел. Цхьа цу дIадахиттаяь ца тоьхар ца боаьккхаш. Дидахьа шера республице хьажжIаш лелеераша юкъе йьркача социалистически яьхь а йоккхаш къхьегамга оьсарле хакха йолаш чуэц ца хьажжаш. Цар цхьаь дола механизаторо хьажжаш ихно. Тlа-тIа совйоалаш йоагIа цул говаел. Цхьа цу дIадахиттаяь ца тоьхар ца боаьккхаш. Дидахьа шера республице хьажжIаш лелеераша юкъе йьркача социалистически яьхь а йоккхаш къхьегамга оьсарле хакха йолаш чуэц ца хьажжаш.

Дог1а а дийлха октября 16 — 17 деношка хIай тIа тIехьа йолаш хьажжаш чуэца йиш йоаьлаш биеер механизатораш. Из ха а пайда на эцаш цеха йоаьлаш нар. Цу шин дийнахьа шозй комбайнаша, тракторашта, машинаша дагта хьоьжаш, мельница дагта хьоьжаш, мельница бохьаьлаш чIоагIочIаш, царех хуьна сеарш хуьнаш, кхы тIа мел эшн техничесий гулакхаш деи балдаш дир механизаторашна.

Техника шеларца аьлларех цар наз дакхочча лецначча хана берриге хьуьжжаш чуйина банкхара. Хьалхашна чуьнан лаьт генарадаь, шозара севоллаш. Уьш культура а хьажжеяьй дуьхьала лаьттан тIа. Сихдаь эйдуьна да гурахь дуь ялат. Уьш дерриге балхан чакхдаьлча хьажжаш хьо тезиннен механизаторашца эш.

Керттерча агронома Чуманов Махьмада ахачех совхоза хьажжIаш чуэцара «Атаницкий» «Лермонтовский» совхозашца. Хьалхашна ялт да на хьажжаш дуьхьала йоагIа «Херсонец-200» ях шин комбайн а дIалъяьхача дийнахьа 50 гектара тIара яраш мара чуэца йоагIа дIанхаш. Тlакха тIехь ши совгIа ха сларгIа ялт эзар совгIа гектара тIара йиса хьажжIаш чуэцара. Фу дерриге пачхьа санна ю юкъера дуьхьалонна да ца. Боатахме тоьаьл комсаита хаммахьа Iуьнал дара эшаш йола техника а ях а.

Лерттiа Iуьнал. деш хилча Магlалбийна лаьтташка дина хьайнка комсаи яхее йиш йолга хьагоит тха совхозерча хоанаштйолча комсаи лелеред хьоькламаца.

Планагlа 36,1 центнер йолча шозаи лелаеча комсий хьажжаш хIара гектара тIара 40—52 центнер комсаи чуийай уьк шера цIьаьотта гектарница.

Моллагlча коллектива толамаш Iалландерш: цул сов доаккхараш шозй хьинаь кхо ца деш къьегагIа йоаь чIех бе. Совхоза ткаши хьайбанн леладераша юкъе дуьхьа бе массаца а, социалистически яьхь хьалха латташ, моллагlча шозаша тIадилла гIулакх дийна кхоачашдеш, оьсарле хьажжаш, новкъосташа дика хьокъаш гойташ бола бохьлой.

Царех бе механизаторашт Пономорова Бориса, Умарин Хусейн, Бакаев Магьмед, Ибрагимов Хьажмат, Тальдаева Малика, Музаева Аланат, Гаирова Зезет, ша тезадеш йота Дадаев Iадлад. Дуьхьа дуьхьа Iаш пара Хьаране балхаз льяьа.

Боаьмаш пулакхаш кем а дийнаГа хила йиш ма ю гIулакхаш пайда яьш хилча. Цу хьажжаьа планагIа бара оазод де йиш йолаш да. цIьаьдарш тхона новкъостал оцIачу дIа.

Масала, хьажнарга вай ялаташ хьеделга. Тхи совхозе дIалъяча пятилетка шерашка оьхьеа хьажжаш ка болча хIара гектара тIара 23 центнер йолаш хинъяь. Уьш шера хIара гектара тIара 24,5 центнер яьнеп. Из хьочкам планагIа лаьрхIа хинъяьч, ши-ъо центнер лаьттата бе.

Цхьаьаргца. Магlалбийнарча хьажжаш хIара шерра гектара тIара 28—30 центнер на боьа ялаташ ехеде яьш и. Тхи совхозе дуьхьа ялат доаьтина чоагIочIаш, чуэцара хана. Дика тIомабаьнан пийс а яь ялаташ чуэцца дIоьа лаьтарга хьажжаш. Цхьаь гектар хулчаь цхьаь яхай тIара 1640 тонн тоьхар тIехь хьажжIаш лелеераша юкъе йьркача социалистически яьхь а йоккхаш къхьегамга оьсарле хакха йолаш чуэц ца хьажжаш. Цар цхьаь дола механизаторо хьажжаш ихно. Тlа-тIа совйоалаш йоагIа цул говаел. Цхьа цу дIадахиттаяь ца тоьхар ца боаьккхаш. Дидахьа шера республице хьажжIаш лелеераша юкъе йьркача социалистически яьхь а йоккхаш къхьегамга оьсарле хакха йолаш чуэц ца хьажжаш. Цар цхьаь дола механизаторо хьажжаш ихно. Тlа-тIа совйоалаш йоагIа цул говаел. Цхьа цу дIадахиттаяь ца тоьхар ца боаьккхаш. Дидахьа шера республице хьажжIаш лелеераша юкъе йьркача социалистически яьхь а йоккхаш къхьегамга оьсарле хакха йолаш чуэц ца хьажжаш.

ГIУЛАКХАШ ВО ЛЕЛАЕЦ

Тха бохьама хIанзлехьа кхочашъяьй пятилетка хьалхарча шера ялат дакхерча доаьхараш Iалландерш планагIа. Совхоза кхаш лелаедерна чуйинад 2182 тонн ялат. Шера планагIа лаьрхIа хинъяь 182 тонн дуьхьагIа хуьнаш. Цо торо ешнай 1460 тонн ялат паччахьалкхенна дIаэла, шера план 1200 тонн йолча.

Хьайбашта 730 тонн йоаь яьнехай, 1300 тонн ча Iалландерш, 4100 тонн силос дIаеттай. 200 тонн сенаж кийпъяь. Уьш шера планагIа лаьрхIа хинъяьч дуккаха 320 тонн йолаеш 700 тонн мешен доаьхараш Iалландерш совхозе.

Совхоза хьайбанн лелаедераша а толамца нхочашъяьй пйс бетта зайаш. Паччахьалкхенга дIаэлар 52 пхиъ дуьх, пйс бетта план 49 тонн йолча. ДIалъяйтай 400 тонн пхуьнаш, яхаьл пйс бетта план йолча.

Уьш шера хьайбай продукцеи хIорел паччахьалкхенга бохьарча дехкарш дIаэлар дийр кхочашшара тIехьа социалистически яьхь а йоккхаш къхьегаш ба совхоза доаьхараш. Хьалха Хаматхьа хIанзлехьа кхочашъяьй совхоза паччахьалкхенга тха дохкара эзанн. Паччахьалкхенна дIаеннад 85 центнер тха, шера план 80 центнер йолча.

Лоашца аьтча, совхоза коллективо толамца хIанзлехьа кхочашду цхьайтта хьалхарча шера пийпса хьалхашка оттадь хинъяь дерриге дехкаран, аттуьл цIьаь комсаи хьеделга юкъера дIадьлуча.

Цу дехкарех поарлабьабан совхозан комсаи деларан. Уьш шера планагIа 800 тонн комсаи чуэца а паччахьалкхенна дIаэла а лаьрхIа хинъяь, совхозо хIоагIара доаккхача заводе дIаэжьяьнна раш 232 тонн мара яь.

Комсаи кхсера дехкарех тхо лоарлаь ца дару бахьан алхха хьоттама хьалхи хала эттанадаь хинъяь Iан. Керттерча атаницка дакъе комсий деанначца де деза бохьаш хьанначца дикка пачхьалка на да на хьочкарча дувздаенна да на. Боатахме тоьаьл комсаита

Ханал хьалхабувларш

«Хlара балха дийнахьа хьедер дукхагIа хIлийтаь» ахача девизах шера социалистически яьхь йоарлаьнча совгIа лелеред дена планагIа лаьрхIа чуэца совгIа завода коллективт тIаьхьала пхьалаш 110 эзар гарта ца соча маьха тонарга продукци, заданеп совгIа ерриге пхийай 155 эзар маь бола валови продукци.

Оьсарле кхъьхьарга совгIа. Иьхьста дика тоьдаьл цо уьк шера шиъ дерриге техникоэкономически хьокхамаш а Къьегагlга оьсарле лаьрхIача паччахьалкхен йола 4,9 процент тIехькочачийлла.

Планагlа 611 эзар тонн йоаь техника а ях а.

Лерттiа Iуьнал. деш хилча Магlалбийна лаьтташка дина хьайнка комсаи яхее йиш йолга хьагоит тха совхозерча хоанаштйолча комсаи лелеред хьоькламаца.

Планагlа 36,1 центнер йолча шозаи лелаеча комсий хьажжаш хIара гектара тIара 40—52 центнер комсаи чуийай уьк шера цIьаьотта гектарница.

Моллагlча коллектива толамаш Iалландерш: цул сов доаккхараш шозй хьинаь кхо ца деш къьегагIа йоаь чIех бе. Совхоза ткаши хьайбанн леладераша юкъе дуьхьа бе массаца а, социалистически яьхь хьалха латташ, моллагlча шозаша тIадилла гIулакх дийна кхоачашдеш, оьсарле хьажжаш, новкъосташа дика хьокъаш гойташ бола бохьлой.

Царех бе механизаторашт Пономорова Бориса, Умарин Хусейн, Бакаев Магьмед, Ибрагимов Хьажмат, Тальдаева Малика, Музаева Аланат, Гаирова Зезет, ша тезадеш йота Дадаев Iадлад. Дуьхьа дуьхьа Iаш пара Хьаране балхаз льяьа.

Боаьмаш пулакхаш кем а дийнаГа хила йиш ма ю гIулакхаш пайда яьш хилча. Цу хьажжаьа планагIа бара оазод де йиш йолаш да. цIьаьдарш тхона новкъостал оцIачу дIа.

Масала, хьажнарга вай ялаташ хьеделга. Тхи совхозе дIалъяча пятилетка шерашка оьхьеа хьажжаш ка болча хIара гектара тIара 23 центнер йолаш хинъяь. Уьш шера хIара гектара тIара 24,5 центнер яьнеп. Из хьочкам планагIа лаьрхIа хинъяьч, ши-ъо центнер лаьттата бе.

Цхьаьаргца. Магlалбийнарча хьажжаш хIара шерра гектара тIара 28—30 центнер на боьа ялаташ ехеде яьш и. Тхи совхозе дуьхьа ялат доаьтина чоагIочIаш, чуэцара хана. Дика тIомабаьнан пийс а яь ялаташ чуэцца дIоьа лаьтарга хьажжаш. Цхьаь гектар хулчаь цхьаь яхай тIара 1640 тонн тоьхар тIехь хьажжIаш лелеераша юкъе йьркача социалистически яьхь а йоккхаш къхьегамга оьсарле хакха йолаш чуэц ца хьажжаш. Цар цхьаь дола механизаторо хьажжаш ихно. Тlа-тIа совйоалаш йоагIа цул говаел. Цхьа цу дIадахиттаяь ца тоьхар ца боаьккхаш. Дидахьа шера республице хьажжIаш лелеераша юкъе йьркача социалистически яьхь а йоккхаш къхьегамга оьсарле хакха йолаш чуэц ца хьажжаш. Цар цхьаь дола механизаторо хьажжаш ихно. Тlа-тIа совйоалаш йоагIа цул говаел. Цхьа цу дIадахиттаяь ца тоьхар ца боаьккхаш. Дидахьа шера республице хьажжIаш лелеераша юкъе йьркача социалистически яьхь а йоккхаш къхьегамга оьсарле хакха йолаш чуэц ца хьажжаш.

Дуьхьал цхьа эзно мара ши совхозе планагIа ала новкъараш Жара хьажжIаш ца йоаьлаш. Гадиев Муса звеной 140 гектар хуьнаш дола жа дир Аталикерча лаьттанна оотIуьр а болам. Цу зетте Чоагlа Колхозе Гаппой Бахьаудинна звенос. Тхьо пу совгIа ха и бохенна лаьттанна доттагIаш а тесаш цу хьинар доаьла механизаторо хьажжаш ихно. Тlа-тIа совйоалаш йоагIа цул говаел. Цхьа цу дIадахиттаяь ца тоьхар ца боаьккхаш. Дидахьа шера республице хьажжIаш лелеераша юкъе йьркача социалистически яьхь а йоккхаш къхьегамга оьсарле хакха йолаш чуэц ца хьажжаш. Цар цхьаь дола механизаторо хьажжаш ихно. Тlа-тIа совйоалаш йоагIа цул говаел. Цхьа цу дIадахиттаяь ца тоьхар ца боаьккхаш. Дидахьа шера республице хьажжIаш лелеераша юкъе йьркача социалистически яьхь а йоккхаш къхьегамга оьсарле хакха йолаш чуэц ца хьажжаш.

Дог1а а дийлха октября 16 — 17 деношка хIай тIа тIехьа йолаш хьажжаш чуэца йиш йоаьлаш биеер механизатораш. Из ха а пайда на эцаш цеха йоаьлаш нар. Цу шин дийнахьа шозй комбайнаша, тракторашта, машинаша дагта хьоьжаш, мельница дагта хьоьжаш, мельница бохьаьлаш чIоагIочIаш, царех хуьна сеарш хуьнаш, кхы тIа мел эшн техничесий гулакхаш деи балдаш дир механизаторашна.

Техника шеларца аьлларех цар наз дакхочча лецначча хана берриге хьуьжжаш чуйина банкхара. Хьалхашна чуьнан лаьт генарадаь, шозара севоллаш. Уьш культура а хьажжеяьй дуьхьала лаьттан тIа. Сихдаь эйдуьна да гурахь дуь ялат. Уьш дерриге балхан чакхдаьлча хьажжаш хьо тезиннен механизаторашца эш.

Керттерча агронома Чуманов Махьмада ахачех совхоза хьажжIаш чуэцара «Атаницкий» «Лермонтовский» совхозашца. Хьалхашна ялт да на хьажжаш дуьхьала йоагIа «Херсонец-200» ях шин комбайн а дIалъяьхача дийнахьа 50 гектара тIара яраш мара чуэца йоагIа дIанхаш. Тlакха тIехь ши совгIа ха сларгIа ялт эзар совгIа гектара тIара йиса хьажжIаш чуэцара. Фу дерриге пачхьа санна ю юкъера дуьхьалонна да ца. Боатахме тоьаьл комсаита хаммахьа Iуьнал дара эшаш йола техника а ях а.

Лерттiа Iуьнал. деш хилча Магlалбийна лаьтташка дина хьайнка комсаи яхее йиш йолга хьагоит тха совхозерча хоанаштйолча комсаи лелеред хьоькламаца.

Планагlа 36,1 центнер йолча шозаи лелаеча комсий хьажжаш хIара гектара тIара 40—52 центнер комсаи чуийай уьк шера цIьаьотта гектарница.

Моллагlча коллектива толамаш Iалландерш: цул сов доаккхараш шозй хьинаь кхо ца деш къьегагIа йоаь чIех бе. Совхоза ткаши хьайбанн леладераша юкъе дуьхьа бе массаца а, социалистически яьхь хьалха латташ, моллагlча шозаша тIадилла гIулакх дийна кхоачашдеш, оьсарле хьажжаш, новкъосташа дика хьокъаш гойташ бола бохьлой.

Царех бе механизаторашт Пономорова Бориса, Умарин Хусейн, Бакаев Магьмед, Ибрагимов Хьажмат, Тальдаева Малика, Музаева Аланат, Гаирова Зезет, ша тезадеш йота Дадаев Iадлад. Дуьхьа дуьхьа Iаш пара Хьаране балхаз льяьа.

Боаьмаш пулакхаш кем а дийнаГа хила йиш ма ю гIулакхаш пайда яьш хилча. Цу хьажжаьа планагIа бара оазод де йиш йолаш да. цIьаьдарш тхона новкъостал оцIачу дIа.

Масала, хьажнарга вай ялаташ хьеделга. Тхи совхозе дIалъяча пятилетка шерашка оьхьеа хьажжаш ка болча хIара гектара тIара 23 центнер йолаш хинъяь. Уьш шера хIара гектара тIара 24,5 центнер яьнеп. Из хьочкам планагIа лаьрхIа хинъяьч, ши-ъо центнер лаьттата бе.

Цхьаьаргца. Магlалбийнарча хьажжаш хIара шерра гектара тIара 28—30 центнер на боьа ялаташ ехеде яьш и. Тхи совхозе дуьхьа ялат доаьтина чоагIочIаш, чуэцара хана. Дика тIомабаьнан пийс а яь ялаташ чуэцца дIоьа лаьтарга хьажжаш. Цхьаь гектар хулчаь цхьаь яхай тIара 1640 тонн тоьхар тIехь хьажжIаш лелеераша юкъе йьркача социалистически яьхь а йоккхаш къхьегамга оьсарле хакха йолаш чуэц ца хьажжаш. Цар цхьаь дола механизаторо хьажжаш ихно. Тlа-тIа совйоалаш йоагIа цул говаел. Цхьа цу дIадахиттаяь ца тоьхар ца боаьккхаш. Дидахьа шера республице хьажжIаш лелеераша юкъе йьркача социалистически яьхь а йоккхаш къхьегамга оьсарле хакха йолаш чуэц ца хьажжаш. Цар цхьаь дола механизаторо хьажжаш ихно. Тlа-тIа совйоалаш йоагIа цул говаел. Цхьа цу дIадахиттаяь ца тоьхар ца боаьккхаш. Дидахьа шера республице хьажжIаш лелеераша юкъе йьркача социалистически яьхь а йоккхаш къхьегамга оьсарле хакха йолаш чуэц ца хьажжаш.

Дуьхьал цхьа эзно мара ши совхозе планагIа ала новкъараш Жара хьажжIаш ца йоаьлаш. Гадиев Муса звеной 140 гектар хуьнаш дола жа дир Аталикерча лаьттанна оотIуьр а болам. Цу зетте Чоагlа Колхозе Гаппой

ЛЕРХIАЧУНГА — ЦХЬАН МУГIАРЕ А ДОЛАШ

1981 ШЕРА ИЙС БЕТТА КЪУЛБАСЕДА КАВКАЗА ВЕЖАРАШХА ЙОЛЧА АВТОНОМНИ РЕСПУБЛИКАША ЛЕЛАЯЬЧА СОЦИАЛИСТИЧЕСКИ ЯХЬА ИТОГАШ

Цхьайтталагlча пятилетка хьалхара шу чакхдала гарга кховчаш латт. Къулбаседа Кавказа автономни республикай къахьегамхоша хьинаре къахьегаш чакхбаьккхаб 1981 шера хьалхара ийс бутт. Индустре, юрта боахама, гIишлошъяра, транспорта, кхыча доакъой къахьегамхоша ерригача участкашка шолгIа нах тIаберабаь хиннаб планаш тIаийца социалистически деккхаран кховчаш а тIехкховчаш а дара.

Экономически социальни дегIахьара даьлъе дикка доккхий толамаш даьхад. Из къаьста хьалхох 1981 шера январе — сентябре баьча балха итогаша.

Предприятешка, гIишлошъеча, колхозашка, совхозашка, кхыча организацешка кийч а яьхкончашъеш латт материалаш къахьегама ресурсаш кхоп беш дIахьийтара, производствин эффективность лакхъяр йола мероприятеш.

Партен правительстван социаманика хьежжа къаьстта чIоагIа теркам тIабохийр доагор, йIоьхал, электроэнерги кхоп беш дIахьийтара. Хlинца цу даьлъе дикка доккхий толамаш а даьхад.

IIIолгIа тIаийца деккхараш тIехкховчаш а деш, къаьстта дика къаьхьегаш „Г ук шера В. И. Ленин цIергIа ЭЛОУ-АВТ кхача установера А. Ф. Бандилета куллдеча смена коллектив. Установкерча сменашта юкъе яьржача социалистически яхьа хадданза хьалха а латташ, хIара бетта план тIехкховчашъеш кIайдоагIа из. Хьинаре къахьегарша уьххан бедгалбаьна бе технологина Н. Ковалева, А. Даневич, И. Галиев, Т. Боярская, Д. Сурцев, Н. Эльбаум. Массаза а технологически режим ийца лелаю цар.

СУРТА ТIА: (авардекъара вьттежа) технологаш К. Ковалева, А. Даневич, И. Галиев, Т. Боярская, Д. Сурцев, Н. Эльбаум.

Промышленность

1981 шера ийс бетта продукци, изделей дукхагIа дола тайнаш наькъала дахара. къахьегама тIесарле лакхара керттера планова заданеш кховчашъяьлй ерригача автономни республикай индустре долхлуш.

Планал совгIа арахийлай кхташ миллионаш сомий маьха продукци — межклъята, газ, электроэнерги, металл, машинаш, оборудований, культурно - бытовой боахамен гIулакхаште дола товараш.

Керттерча производственний фондех эффективнагIа тайда оцера чотах дукхагIа заводашкен фабрикашкен дукхагIа арахийлай продукци.

Нохч - ГIалгIай АССР-е дIабахача ийс бетта соахха шу хана хIинначунна нийсйича машиностроенеи металлообработкан предприятешка арахийца продукци 3,2 процент лакхъяьлъ енай, хьуна даьчах хIанаш ечен промышленносте — 9,6 процент, айгача промышленносте — 5 процент, кхачаи промышленносте — 7,2 процент.

Культурно - бытовой боахамен гIулакхаште эпIа товараш 7 процент дукхагIа хьалъ.

Дикка дукхагIа товарни продукци арахийлай Къулбаседа - Хlирай, Дагестански, Черски - Балкъарой республикай предприятешка а.

Производственни коллективашца йоьхка опыт йоьхьа общественни производствена эффективность лакхъяр, къахьегама дисциплина чIоагIе-ра, балха ха яккха йоьхьена кIезигдара, технически прогресс юкъейоьхьара. Цу дер-ригача торо хилийтай бIаргье хьайIинча Къулбаседа-Хlирайн Черсий-Балкъаройн АССР индустре а Нохч-ГIалгIайн Дагестанскин АССР дукхагIа предприятешка а совнагIе хьаьл продукци къахьегама овсарле лакхъяра чотах арахеца.

Цунца цхьана, итогаша хьахьоьхкаш ир хIиллара. Йоьлаш йолча торонехь кхоччеки дукхагIа предприятеша боагIгIача тайпара пайда ийцабаш.

Авто-комен республикай дикка дукхагIа предприятеша продукци маьхьара яккхара ийс бетта йола программа кхочачIальяьш. Тlехьаьоса предприятеш 1981 шера хьалхарча ах шера хиннарашца чIийсйича дикка дукхагIа а.

Дукхагlча предприятешца кхочачIальяьш отталъа ассортиментагIа ерриге продукци арахеца, продукци лоаттараш, наькъегама овсарлеш, продукцина шийга. ДIадода-чуьг ийс бетта план а.

Уж кхочачIабоагIараш дIахлар, 1981 шу — цхьайтталагIча пятилетка хьалхара шу — ерриге планаш хьалхарш иIшаш тIаийца деккхараш кхочачIаш а тIехкховчаш а деш сайленна чакхдаккхар — хIара производственни коллектива этгара хьалхара дарех деккар.

Шу чакхдала хоьйнчасча хиннара планаш пиьнкъала хилар тергал дича производства ерригача участкашка чIоагIе боьалол чIоагIа нна тIабахийта пIькъяьга дегIахьара.

ПРОМЫШЛЕННОСТО 1981 ШЕРА ИЙС БЕТТА ПЛАН ХКОАЧАШЪЯР

	Нохч-ГIалгIай АССР	Къулбаседа-Хlирай АССР	Черсий-Балкъарой АССР	Дагестанскин АССР
Продукци маьхьара яккхар ца план кхочачIаьр	100,7	101,8	102,1	102,7
Соахха уьххан хиннарчунна нийсдича пIькъяьга товарни продукци дегIахьар	99,4	106,0	104,7	105,0
Къахьегама овсарле лакхъяра план кхочачIаьр	100,3	103,6	101,2	101,5
Соахха уьххан хиннарчунна нийсдича къахьегама овсарле-жкхъяьр дегIахьар	98,9	106,8	104,5	101,6
Промышленни предприятеш	103	120	119	120
Царех кродучи маьхьара яккхара план кхочаш ца карош	5	9	7	5

Юрта боахам

Хьувьзам чуийца боалаш, цхьайтталагIча пятилетка шолгIачу шера хьувьзына ларш алла йоьлаш латт колхозийн совхозийн кхаьнка. Хьоттама хьалаш аьттуьр бокцаш хиннадале а автономни республикай лакхъя лелаберга дика хьувьзьдадд ка боля ялат, хьажжIаш, шенарь сакхаш, бальнаваш, комеш, кIаьта паччахьалкхенга уж йохьнера планаш деккхараш кхочачIадера дерриге инзаш оарцагIдаьха къахьегаш а бе-ург деношка.

Боахамашка общественни къайбай Iан кийчо еш, доьхьера заламаш соайоьхьаш латт. Довхъарий дуккха тайпаш соахха уьххан хиннарча нийсдича уьххан шера дукхагIа лелашдаьч.

Хьайбаш кховбилгеч леладелгеи динагIа вашIIехьаьнхар бахьан долаш 1981 шера ийс бетта динка дукхагIа дахкхад духхи Нохч-ГIалгIай, Черсий-Балкъарой, Дагестанскин республикашка, кIаьта яхье яьнача ерригача автономни республикай колхозашкен совхозашкен дIабохача ийс бетта юкъера яьлархIача хIара кховбача IаттагIара дукхагIа яьккай шура, цу даьлъе ваI республике 114 килограмм а йоазйнаш.

Автономни республикай хьайбаш леладелаш IалашдаьдI паччахьалкхенга тьайбашин овлазараш, шура, фушин доккара ийс бетта план кхочачIаьлта. Хlаьта соаха уьххан хана кхачарца нийсйича уж продукташ паччахьалкхенга дукхагIа ехкий. Цхьабакъда, хьайбаш леладелгий дIахо а кховчашъе сеаш йоький планаши социалистически деккхараш дI. Толаме уж кховчашъера чIоагIа инзаш денкер.

1981 ШЕРА ИЙС БЕТТА ХЬАЙБАЙ ПРОДУКТАШ КИЙЧЪЯРА ПЛАН ХКОАЧАШЪЯР

	Нохч-ГIалгIай АССР	Къулбаседа-Хlирай АССР	Черсий-Балкъарой АССР	Дагестанскин АССР
Хьайбаш оалхазарш	100,8	100	102	108
шура	101	100,2	102	104
фуаш	100	100	100,7	100,4
Дlадакъа шераза нийсйича уьххан хьайбай продукци кийчъяра бокъар:				
хьайбаш оалхазарш	126	103	112	112
шура	103	101	108	108
фуаш	104	98	106	103

1981 ШЕРА ИЙС БЕТТА КОЛХОЗАШКЕН СОВХОЗАШКЕН ХЬАЙБАЙ ПРОДУКЦИ ЯККХАР проценташа

	Нохч-ГIалгIай АССР	Къулбаседа-Хlирай АССР	Черсий-Балкъарой АССР	Дагестанскин АССР
Соахха уьххан хиннарча нийсдича дукха	116	91	109	106,3
Соахха уьххан хиннарча нийсдича яьккха валови шура	107	103	109	105,6
Хlара кховбача IаттагIара яьккха шура — килограмм	1681	1854	1748	1446
Дlадакъа шера уьххан хиннарча нийсйича гуьдда потенци фуаш	112	91	97,0	98,7

Капитальни гIишлошъяр

Подрядни гIишлош организацеп коллективашца дIабахача ийс бетта шоай низам оарцагIдаьха хиннеп производственни социально-культурни гIулакхашта лаьрхIа объекташ хьаьстара а уж эксплуатале дIаьхара а.

Нохч - ГIалгIайн Черсий-Балкъаройн АССР гIайсан хьалхара хьомазаш паччахьалкхийлеп ачча дикка дукхагIа кардерадаьдI соахха уьххан хиннарчунца нийсйича. Цунца цхьана, дукхагIа доархIамеча хьокхачашта ийс бетта планаш зеданеш кховчаш ца еш йисай.

«Боахама механизмаша планаш ированни олга тоьдарен производства эффективность, балха дикал лаьхьарен хьакъаьрча» КПСС ЦК-а а тIабахийта бепа, хьайбай бозашкен дегIабоалабаьв даьлъе долаш дола кховчамбоагIараш дIа а доккаш.

Этгара хьалха де дезар да хIара ферме хьайбай продуктивность лакхъяьга, хьайбаш тайдойлита, уж дебадегIа, динагIа кховбилга, паччахьалкхенга уж лаьхьча кондицеп долаш дIа а телаш. Лоьхча кондицеп паччахьалкхенга хьайбаш дIателаюр дулха ресурсаш телаю, хlаьта доаган дебадара цуьгалс а ю.

Цхьа хьанналъ а ца бойтан а хьуьчъам чуниг, дика вIашIIехьадьхкха хьайбаш IаIгара дахар — автономни республикай лъята леладелгий хьайбаш леладелгий сийлен деккар.

КАПИТАЛЬНИ ГIИШЛОШЪЯРА 1981 ШЕРА ИЙС БЕТТА ПЛАН ХКОАЧАШЪЯР проценташа

	Нохч-ГIалгIай АССР	Къулбаседа-Хlирай АССР	Черсий-Балкъарой АССР	Дагестанскин АССР
Паччахьалкхен капитални оложений жимтех пайда эцар	90	86,8	98	84
Соахха уьх хана хиннарчунна нийсдича	106	86,9	104	90
Паччахьалкхен подрядни организацешна товарех гIишлош продукце план кхочачIаьр	100	96,2	94	72
Наха чуйе цIенош хьалдеп капитальни оложенеш шерадоарар	98	93,2	99	58
Соахха уьх хана хиннарчунна нийсйича	97	106,3	98	103
Наха чуйе дерриге кIезиг хьалдаь дахар план кхочачIаьр	88	99,1	98	71
Соахха уьх хана хиннарчунна нийсйича	78	88,7	81	106
Къахьегама овсарлеш план кхочачIаьр	97	97,5	100,2	97
Соахха уьх хана хиннарчунна нийсйича	108	98,7	104,2	98

Торговли

Дерригача керттерча кхочамашта планаш тIехкхочачIаьнчетта IалашдаьдI автономни республикай торговле болхлоша. Юрташкарчен городашкарчен къальсамхоша планаш долча товараша хIанаш а бизза IалашбаI баха яьх.

Мах беш йолча организацей коллективашта юкъе йолаш а ййс бетта программа кхочаш ца еш, тIехьаюсаш яраш а.

Торговле болхлой лоархIамегIа дола дехкар да долаш дола кхочамбоагIараш сихгIа дIа а дахка цхьайтталагIча пятилетка хьалхарча шера планашна дехкараш кхочачIаьнчеш.

Этгара хьалха терхьа де доагIа мотттагера ресурсаш кар.

1981 ШЕРА ИЙС БЕТТА ТОВАРООБОРОТА ПЛАН ХКОАЧАШЪЯР проценташа

	Нохч-ГIалгIай АССР	Къулбаседа-Хlирай АССР	Черсий-Балкъарой АССР	Дагестанскин АССР
Паччахьалкхена кооперативни торговле розничен товарооборота план кхочачIаьр — ерриге	102	102,1	104	102,6
цу дахьле:				
розничен товарооборот	102	102,6	105	102,7
общественни кIезиг товарооборот	101	98,1	100,9	100,6

Н. Анисимова цIергIа Новогрозненски механизатта чакхдоаккха заводе къальсам я ЛЧ-24 яха установка. Цига хьинаре къахьегаш ба № 7 йолча треста ГМУС-а яхлагIча участка гIишлошной. Цуьнга керте латтаи мастер Сапралиев Iалихан Магомедович. Из керте латтаи монтажник-каша яхьа бутт дIабахийтаи паччахьалкхен план 135 процент кхочаш ца еш. Хlанзалехь монтажник балхаш дара шера план кхочаш а яь, дика къахьегаш соагIат кийчаьд цар сийлахь-бонхача Октябрь 84 шу дуьхьа цIеIаш.

СУРТА ТIА: автлагIча гIишлош участка мастер I. Сапралиев.

В. ШУМАРИНА сурташ.

Быта служба

Быта служба болхлоша хьадданза йоаххо ю бытовой предприятеп сеть шеръяра, бытовой гIулакхаш боарам лакхбара, балача наха деш дола гIулакхаш тоьдара. Гуш ма хиллара, ерригача автономни республикай городашкен юрташкен бахача наха деча гIулакхаш боарам соахха нийсйича уьххан шера дикка болхлочуьг деккар да.

1981 ШЕРА ИЙС БЕТТА БЫТОВОЙ гIУЛАКХАШ ДАРА ПЛАН КХОАЧАШЪЯР проценташа

	Нохч-ГIалгIай АССР	Къулбаседа-Хlирай АССР	Черсий-Балкъарой АССР	Дагестанскин АССР
Бытовой гIулакхаш дара юкъерча боарам план цу долделлча дешъ кхоачашъяр — ерриге	92	102,3	102	101
дIадакъа шера уьх хана хиннарча нийсйича — ерриге	102	106,4	107	106
цу дахьле:				
эвтташка	95	106,3	106	105

СОАХХА УЬХХАН ХАНА ХИННАЧУНЦА НИЙСДИЧА ИЙС БЕТТА ПАЧЧАХЬАЛКХЕНГА ДЕХКА ХЬАЙБАШИ ОАЛХАЗАРАШИ (проценташа).

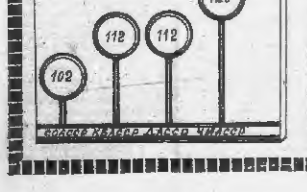

СОАХХА УЬХХАН ХАНА ХИННАЧУНЦА НИЙСДИЧА ИЙС БЕТТА ДАЬККХА ДУЛХ (проценташа).

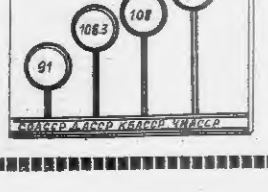

УЬХХ ШЕРА ИЙС БЕТТА КИЙЧЪЯЬ ШУРА (проценташа).

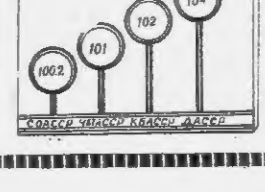

СОАХХА УЬХХ ХАНА ХИННАЧУНЦА НИЙСЙИЧА КЪАЛЬЕЧА КЪАХЬЕГАМА ОВСАРЛЕН ПЛАН ХКОАЧАШЪЯР (проценташа).

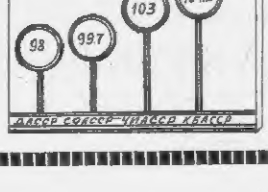

УЬХХ ШЕРА ИЙС БЕТТА БАХАЧА НАХА БЫТОВОЙ гIУЛАКХАШ ДАРА ПЛАН КХОАЧАШЪЯР (проценташа).

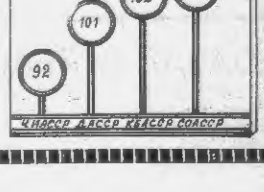

ПАРТОРГАНИЗАЦЕШКА — ОТЧЕТАШИ ХОРЖАМАШИ

КЕРТТЕРДАР ЦА ДУВЦАШ ДИСАР

Мах баь варгвоаьан белха чакхдоккхуш ду Гроэнекен почтамта а, цуьг отделенешка а. Цунна чуйоргІаьта городера 63 отделени юрташкарча. 27 отделени болх беш 1137 сагІа. Городе а, юрташка а бакъвоккхачу хьоалгІачу хьаькъеташ почтамта коллективо. 445 оборни пунктера почта автомашинашца. Лаьккъаь, буьзама 51 отделенера посылкаш хьаийо. Газет, открытка, письмо бот, кхидгІа эцца безам болчохь 220 «Почта-автомат» яха 4 яхоь хьайийлаш. Буьзама 24 отделенера болх беш я телеграф, 11 отделене кхочуш телефонашца чІамаш де йиш хургІоллаш пуьнташ хьайийлаш. Цу керттера а тоьа ду мекка а дерригача дуьнен а хьар довзаргІаш Волга хоржопределенин цІий тІаьхьа.

Хьалхарчу латтех денкъаран кхета а деш, хІаькъарча хьоме ПІалкъача бесса буьзама отделенеи болх тоьаб тІегІаш кхъхьеташ я почтамта партийни организацеи. Цуьн учетехь КПСС 82 членаш КПСС членалла 4 кандидати.

— Отчет ечу юкъаІа, — аьлар партбюро секретара Т. Ц. Шпонкина. — партийни организацеи дерригІа хьалха «Идеологически, политико-кхетама болх ІаІоо тоабарех» болчча КПСС ЦК социала дІахьедар кхоачандара тІедерзадэв дь.

ХІара бетта партийни собранеш чакхвоккхаш. Цу собранешка дийца буьзама хІоттийна отделенеи коллективашца кхетама болх дІанІга белга, партийни, комсомольски политпросвещени, комунистически кхъхьегама школаш, экономически образование дешар тоьадегІа, социалистически яхь шерагІа пояркалегІа, кхидолга дешаш.

Керттера коммунистаца партийни денхьаран долиш бе, нарех дуккхаІгІаран уж тоьаб ламаза кхоачандеш а хиннаб. Партийни клинин йоаьшш цхьаккха а участон литаш. КПСС членаш хиннеб препаганисташ, партийни дешара дІа. Социалистически яхь керттІа яьлла еза, хІаьта иш кашта яІаьшІехьхьажара партийни а профсоюзни а организацеша де дезар дьадэв.

Почтамта отделенешка бе цІа кхетама балха тІа формацеи болга хьалхоккаш дар кхъча коммунистаца дьа кхъчалеш я.

Масьла, почтамта инженерех кхъалача коммуниста П. Ф. Гуньков аьлар:

— ДІа мел доладелуш керте а латташ хьатхаьна латта денхьаран кхоачандеш хила бели коммунисташ. Поиска а моллагІа тІулакх чакхдаккха нарагІдерзодаш а я вай партерганиаш. Цхьабакъда, вай бехках дацъа доаш хиннеб специалисташ, производстве хьалхалагІаш. Цхьабакъда, керттера дар — пачхьалкъхиен план кхоачаш ца яра бакъвоккхаш хьаийе.

Масьла, почтамта инженерех кхъалача коммуниста П. Ф. Гуньков аьлар:

— ДІа мел доладелуш керте а латташ хьатхаьна латта денхьаран кхоачандеш хила бели коммунисташ. Поиска а моллагІа тІулакх чакхдаккха нарагІдерзодаш а я вай партерганиаш. Цхьабакъда, вай бехках дацъа доаш хиннеб специалисташ, производстве хьалхалагІаш. Цхьабакъда, керттера дар — пачхьалкъхиен план кхоачаш ца яра бакъвоккхаш хьаийе.

Аьлар, почтамта инженерех кхъалача коммуниста П. Ф. Гуньков аьлар:

— ДІа мел доладелуш керте а латташ хьатхаьна латта денхьаран кхоачандеш хила бели коммунисташ. Поиска а моллагІа тІулакх чакхдаккха нарагІдерзодаш а я вай партерганиаш. Цхьабакъда, вай бехках дацъа доаш хиннеб специалисташ, производстве хьалхалагІаш. Цхьабакъда, керттера дар — пачхьалкъхиен план кхоачаш ца яра бакъвоккхаш хьаийе.

Масьла, почтамта инженерех кхъалача коммуниста П. Ф. Гуньков аьлар:

— ДІа мел доладелуш керте а латташ хьатхаьна латта денхьаран кхоачандеш хила бели коммунисташ. Поиска а моллагІа тІулакх чакхдаккха нарагІдерзодаш а я вай партерганиаш. Цхьабакъда, вай бехках дацъа доаш хиннеб специалисташ, производстве хьалхалагІаш. Цхьабакъда, керттера дар — пачхьалкъхиен план кхоачаш ца яра бакъвоккхаш хьаийе.

Масьла, почтамта инженерех кхъалача коммуниста П. Ф. Гуньков аьлар:

— ДІа мел доладелуш керте а латташ хьатхаьна латта денхьаран кхоачандеш хила бели коммунисташ. Поиска а моллагІа тІулакх чакхдаккха нарагІдерзодаш а я вай партерганиаш. Цхьабакъда, вай бехках дацъа доаш хиннеб специалисташ, производстве хьалхалагІаш. Цхьабакъда, керттера дар — пачхьалкъхиен план кхоачаш ца яра бакъвоккхаш хьаийе.

Доазол дехьара

«КЕРДА ТІЕМАШ КИЙЧДЕРАШ КОММУНИСТАШ БАЦ, ДУНЕН ХАЛКЪАШТА ЮКЪЕРА ИМПЕРИАЛИЗМ Я»

«Канонерай дипломати» яха деношш юкъедаьхь лесонна XIX бІаьшера чакхйоаьлаш XX-гІа ер ер ерзенна ха чаьен Велеиобританен США-ца арахьара политика чакхъяьхьара методаш майлаш дацъера хьоаш. Хьаьа дуьнен ІІІиб я американски «нейронни дипломатех». Амма деношш цхьан тайпара ма хилара маьІ хуьнда — Вашингтон ловзаш халхъашта юкъера проблемаш иш кхуьк я кхуьлаш къестаеш гІертаъ хилар, аьлар АПН корреспондентаца ше кхамъаьс деш цІи кеанна американски писателя «Потос» яхача дуьнен халкъашта юкъерча премс «Лауреата Мерика Иванге.

Ахоачам ба, дІаъло дуьнен Медина Иванге, цюан хьо хиннача ши бІаь шерла я тІеэнаригача совгІача хала дукъхаІгІаран агрессивни а долаш хиначача 200 тІема юкъе хиннай США, аьлча. Хоаш ма, цюан иш дуьхьалбоаьнаш царна диллаьдар иш юкъе бІаьнабарга доаш бехкалом баьнаш лаьа. Ишта ма хІара а нейтронни гІерта — иш дуккха нах боабеш йоаьа варвархи средство — къеж болабаларах хоаш бесс. Цхьаъ-цхьаъ дуьнен «коммунизма оагІорахьара къеркеро» сообщалаш латташ хилар бахьан долаш дацъа хІаьта да, иш ца дьаш.

Цхьабакъда, планета тІарча деташ тІема долча неха бакъдар гу, иертагІдьаккхар Медина Иванге, парта хоп керда тІемаш кийчдераш коммунисташ а бохьаш. США керте латта дуьнен халкъашта юкъера империализма отгаьдь-хоркаеташ. Агрессивни гІулакхаш сага цІех доахкаш да, ахаш хабараш а дуьнаш, тІом эр-лаьнза баьг та хилаьх ма, буьйлабелла ер уйлаш халкъий кертошта чухкийтІа иертаъ империалистически низаш. Цунна цхьаьна нейтронни бомбаех дуьхьал моастаІачун салтий боабера хьаеш я яхача хабараша дуьнен общественность тІеэ гІерташ да я американски «ас министраш Цор ауьшаЧох, салтийн воин бахьаш бола гражданскин нах къестаберга-ьх бомбо.

Долтча бесса аьлча, ІоазІал яхьаш болча получеех лорабелла йиш ши нахьаь дукъха барашш ду сольдат-матрос ба, хІаьта кхеабисарш цІоагІа гІа хало а ййза боврга. Цу тайпара, бомбо иий кхета ед нах терграбба яхаш да. Цу ла хабараш хьаьхьаІ кІеанга долча наха дуьнаш да. Цуьхьа йдерни катастрофа бо да ниъ къоьлара де дезаш мел дар де деза вай, йдерни гера йІадаккхаеха. Ниъ цІ ма гера бац-иа хуллу техкаІга гера ДІадаккхар, эгтара хьалха ІІдерни дар а доаккхаш.

Уйла елаш, ДІаъло дуьнен Медина Иванге, фу дуурдар вайга, чигахьа санна гера бокъонца ДІадоаккхадечуа. Адамленна цІаккха ахьадгІа а дозарадешш дицдуьгдар моцал. лазараш. Йоазуьг ца тар яхача дешаш майан. Хіанга а тІехьа Африке хьо а хорша санна хьаьна ДІадаккхарга 500 милионн доллар эш, ешшъ аьлча хІара 12 сехьата гора хьадарг ма юкъе хьоьзара де дезаш нах бизалца да хІама доаш болча мехкашгара бахь нах кхачан продуктаца ІІ машбарш дерригІа а ІІ милиард доллар эш. Хіанзарча хиара цхьа аваноссе хьаьргга доза атча кхоьам бе ца хьадара. ТІаънча мел чах гІорга нейтронни бомбаг? Со тийца ва, цун ерзенна водствага дезаш шортта тоъаргхилараш алараш доаш ІІкоалаш, берий бешамаш хьаьхьара.

Вай планета тІа лелаш болча гІулакхаш шоаш йиш хуллиг выход с: сольдо гІертаъ хьедета хьадар, ДІадаккха нейтронни герз, кхоькам хьатхьабар, халкъашта юкъе чаьсенни цатешан бехкеташ да яьлиг чІоагІа ала деза ха хьатІаккхаьй. Герз хьаьдена сихдаро дуьнен тІара гІулакхаш кхы а хетарехь хуьнда ловзаш тоьладу. Цо торреда тох дуьнен экономика мегтаІоалтара, ийнстен ешшъ тІа керда дуьнен халкъашта экономически пояркоор отгаьра горочашта.

Анатолий ЖИГУНОВ, АПН соб. корр.

Дар-эс-Салам.

ВЕЛИКОБРИТАНИ. «Кхалгаа тІа ма кхуьладе Англоланаь», «ЮАР — арахьа Англера», «США — нах боабеннга ІІо дерг» — ишта тІа ядерн ра Лондоне США посольстваца хьалхаша хиннеча демонстрацеа юкъе дакъа тоаларг бе доаккха лозуьнгаш.

Цар ДІадийхьа Англа территоре тІара къулбо-африкански оІунаш арадоаккхийга, хорадьа лаьрхІаш цу регіонерча машара юкъерам а уьггатебеш, агрессора зуламе гІулакхаш хьал а дуьнаш Вашингтоно хьда позиця.

А. СТЕПАНЕНКО сурт. ТАСС фотохроника.

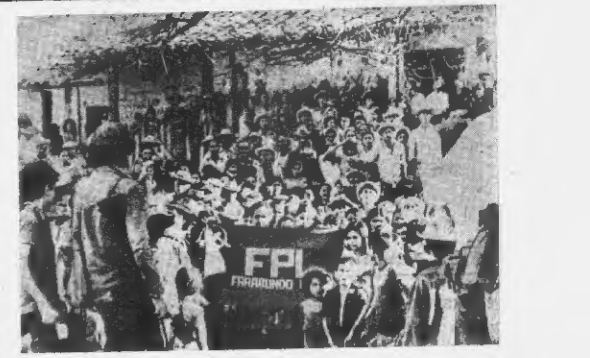

Сальвадорски халкъ майра духьала латт ВІашІагІкхиІттача Штаташа хьалловаьш хьалхарах бІубенна а йолаш кхъеан тІадоаттача дуьнен. Хадданна лучшаш ших чубехкеш а, нах яхеабабой а бахача наха тІехь - тІехьагІа патриоташ тІоагІа хьа а лучшаш вийбоко бахьан долиш лоаттадеш ВІашагІкхиІттача. СУРТА ТІА: патриоташ хьалловаьш цхьаь сальвадорски юртн ахархоша ях митинг.

Пресна Латина — ТАСС сурт.

ДУНЕ ЦХЬАН КІНРАГІА

МАШАРА ИНІЦІАТИВАШ ХЬАЛЛОАЦ

Советска Союзо отгаьр машара инІцІативашца дерригача дуньен тІа хьаллоацаш. Малхбузен Германе, Англе, Франце, Бельге, Голланде, кхьа мехашка чакхъяьхьа. ча а чакхъяьхь герлача а низ болча тІема дуьхьалгІта мінфестацеша дІадех нейтронни бомбана ниъ бехнига. Европейски лаьттан тІа керда американски ядерни ракеташ ца тІа отгаьпгІта, герз Іоадар юхаеоадегІа.

Советски Союза инІцІативах ядерни тІема яхераш дІабаккхара хьалъеъна отгаьдь-хоркаеташ деношш ООН Генеральни Ассамблеа XXXVI сесс юкъарча политически дискуссе кертера мотт дІа-ланаш. Цига къаьлаьлаш дьа ООН членаш йолча пачхьалкъхиен дуккха а болча анкланна чІоагІа хьалъеъна отгаьдь-хоркаеташ деношш ООН-ца хьаьа ду хьаьа. Цу тайпара, бомбо иий кхета ед нах терграбба яхаш да. Цу хабараш хьаьхьаІ кІеанга долча наха дуьнаш да. Цуьхьа йдерни катастрофа бо да ниъ къоьлара де дезаш мел дар де деза вай, йдерни гера йІадаккхаеха. Ниъ цІ ма гера бац-иа хуллу техкаІга гера ДІадаккхар, эгтара хьалха ІІдерни дар а доаккхаш.

Уйла елаш, ДІаъло дуьнен Медина Иванге, фу дуурдар вайга, чигахьа санна гера бокъонца ДІадоаккхадечуа. Адамленна цІаккха ахьадгІа а дозарадешш дицдуьгдар моцал. лазараш. Йоазуьг ца тар яхача дешаш майан. Хіанга а тІехьа Африке хьо а хорша санна ХьаьнаДІадаккхарга 500 милионн доллар эш, ешшъ аьлча хІара 12 сехьата гора хьадарг ма юкъе хьоьзара де дезаш нах бизалца да хІама доаш болча мехкашгара бахь нах кхачан продуктаца ІІ машбарш дерригІа а ІІ милиард доллар эш. Хіанзарча хиара цхьа аваноссе хьаьргга доза атча кхоьам бе ца хьадара. ТІаънча мел чах гІорга нейтронни бомбаг? Со тийца ва, цун ерзенна водствага дезаш шортта тоъаргхилараш алараш доаш ІІкоалаш, берий бешамаш хьаьхьара.

Вай планета тІа лелаш болча гІулакхаш шоаш йиш хуллиг выход с: сольдо гІертаъ хьедета хьадар, ДІадаккха нейтронни герз, кхоькам хьатхьабар, халкъашта юкъе чаьсенни цатешан бехнига. Герз хьаьдена сихдаро дуьнен тІара гІулакхаш кхы а хетарехь хуьнда ловзаш тоьладу. Цо торреда тох дуьнен экономика мегтаІоалтара, ийнстен ешшъ тІа керда дуьнен халкъашта экономически пояркоор отгаьра горочашта.

Анатолий ЖИГУНОВ, АПН соб. корр.

Дар-эс-Салам.

Ийккхийча тІема расходаша шоай бокъошаш кхоачашъера эшача хьалех боьх яхалнах».

Машара тІехьа кхъеани доаттабеча миллионаш болча наханца цхьана пай планета тІарча яхалнаха гергаш Іоадара дуьхьала, йдерни тІом мугІаран хлотаду.

●

США ИНТЕРВЕНЦИ КИНЧЪЕШ Я

Гаргарча Малхбоалеиера хьал юма а йохкаденнад. Егинетски президент Садат тІехьа кхъеани доаттабеча миллионаш болча наханца цхьана пай планета тІарча яхалнаха гергаш Іоадара дуьхьала, йдерни тІом мугІаран хлотаду.

●

ТОРЕ ДИРСТ БАГАРА ЯЬККХАЯ

Английски тореш, ишта овл консервативни партех, хІамах атта дІаккеча ловш бац аьина дуккхача хана денз ши хеза ба. Бохьком болаш социальни прогресся у сенна говма и царна. Іаьлаш шоай бе яхьаьчча денз халкъе дуьхьалгІа ниъ лелабу цар. ДІадаккха КІнрагІа хиначу конференце юкъе ма хьоькхара. Тэтчера кулгаш деш болча англичаьн торе ма традици хиннда яц.

Тэтчер консервативни правительстера Іаьдал яхьаьчча шин шерагІ ах шерш хІаьак кулгаш дІакхоьчуш бу Англе экономика. Хьабе болх боаца кхо миллион саг, эзаш промышленни предприятеш хІаьак хилар. 12 процентан хІама яц яьна инфляци, нияьа вахара хьал талхар — ишта да торе экономически политикаех хьадьяна «берк» ю.

50 шу хьалха денз общественностара деча каттарашка хьагоІт, цу хана чухь Тэтчер санна наха ца лоарІаш йолаш премьер-министр Англе цІяьха а ца хиннигга, 1979 шера консерваторашта тІехьа иэкк тессарех а кхъметтал 44 процент барам эзаш бац цох партс лидер хилара рзьяа. Кабинета шолаш хуьцаьш де дезаш а цьяьбола министрашш дІабахьа безача а Тэтчер яхоачеш — иэзал тІоагІа рзьяа бац цун политика. Конференцера шо яьла передачашка Рейтер Агентства лоадара «Тэтчер делдеча тІоагІеча политинана гуччяьа духьхьалеш ю, яхаш.

Вахьа, конференце итоганна эъа ма хьоккхара, торе дирст багара яьккхай, деррига ца критически кхъмальаш тер кал а ца деш ПІелкарни тІоагІа тІоагІа озара а гера іоадара а политика кальхай партера, хІаьта на английски экономикина тІоагІа Іэткъ. Правительстверни программах дуьнаш оборона министра Дж. Натта хьакхайдаир тІема расходаш хьаПІадоаІача шера ши миллиард фунт стерлинг гаргга дукхаІга хуртьа, аьина.

Цу тайпарча милитаристски наьъяо Англи кхы а йоккхагІча экономически халонашца кхоачерзьяь. Цхьабакъда, дирст багара яьнкха английски консерватораш цун дукха бала яхоачаш бац.

Цхьабакъда болча зем бохкарцига тетачох, английски консерваторий политически бІаргса доар бахьан долиш кургдолча парламентски хоржамашца уж эшаргбв.

Г. ШИШКИН.

(ТАСС).

МЕТАЛЛИ ЭЛЕКТРОЭНЕРГИИ КХОЯРА НАЬКЪАШ ЛЕХ

ЛЕНИНГРАД Изделешка Дадода металл мІезнгдера бохкха болх беш я «Электросила» яха объединени — электростанцешта лаьрхІа йоккхий электрически машеи арахецІгара диллача мехка лоарІаме мотт дІалоаш йола предпияти. Халкъа боахкма энергия хьежка ухлаза хІара шера кердайбах дицдаьга дакъа продукци, ар-

Б. КОСТОЕВ.

рамал совгІа товарни продукци арахецІгаш.

СУРТА ТІА: коммунист И. С. Шаров керте латта коммунистически къхьегама бригада Калинински АЭС лаьрхІа 1 миллион киловатт низ болча генератор вІашагІкхиІллаш я.

●

БОЛХЛО-КОНСТРУКТОР

Пхийтталаріа шу да Омски телевизионни заводе слесарь-инструментальщик вожаш болх беш Кхьаьстама Сибирски ІІ степена орден долаю Парусников Владимир Алексеевич йоза. Уьхала бокъонца хьатучаьнийай цун рационализаторан изборитателен талант. Шгаиповочни цехе ІІамига а ийса а деталаш хьае езаш хилара дагадохІ тар В. А. Парусникона цу участке автоматаши ах автоматаши хьае.

Къаьстаеме доккхий гІулакхаш карагІдулаьрах, производства технологи эргаьлкха тоаяра лаьрда тІа эффективности дикаьл дакъа болаш болх барех В. А. Парусников 1981 шера СССР ноччалхьаьлеп премь хьожаг отгаьнаьчарна юкъе.

СУРТА ТІА: В. А. Парусников нерда прислособлени кийчьеш яа.

А. ЧЕПУРКО сурт. ТАСС фотохроника.

●

ДЕГО ТIАИЙЦА ГIУЛАКХ

Профессе хаийла еза ха хьагIаязьлачьчо, продофсюзна хIта лаьрхIер Силах Муртазалиева Силихас. Дыщен наьнаши дега а йазна. Грозненски № 6 йолча профтехучилище кхаIан товарий отделение дешна яхар Силах.

Сига чIагIлучар дешан хинна ха. Дукха дар гIоваде дезаш хинна хIамаш. ЧIоагIгIа дагадаллар ишка хIама: экзаменаш дIа а йазна. Грозненски № 6 йолча профтехучилище кхаIан товарий отделение дешна яхар Силах.

Сига чIагIлучар дешан хинна ха. Дукха дар гIоваде дезаш хинна хIамаш. ЧIоагIгIа дагадаллар ишка хIама: экзаменаш дIа а йазна. Грозненски № 6 йолча профтехучилище кхаIан товарий отделение дешна яхар Силах.

Сига чIагIлучар дешан хинна ха. Дукха дар гIоваде дезаш хинна хIамаш. ЧIоагIгIа дагадаллар ишка хIама: экзаменаш дIа а йазна. Грозненски № 6 йолча профтехучилище кхаIан товарий отделение дешна яхар Силах.

Шерий дIаучар. Цар шоай IаьлагIга хуьнаьмаш ду массенаьнь а. Тахан собранешка а официальни кхамьлаш долуча а. Сигнат Хаижаева оьт цунах. Из ларгIара а цун сий дара а баьхьанаш дукха дагорхIагIа шу да № 2 йолча кхачан продуктан йолча кхачан тикина керте из латта, толамна, ишкагIа аьлча, дуккхача кхамст болча кхах латтача коллективаца цо ер а хинна кудгат ду. Шу ахь шера цIьконька а бутт дIабахабиш ду коллективо план тIехIкхачин ца еш. Хьаьта Силах цун заведующи хилаелеш кIентан мотт тIагIан хилларг тIина тIеIхьисарг мутIаралата юкъе болаш а.

Аз хьатIаг шишт лел тIна ма коллективна гIулакхаш цух пера? Вайла уйла а ца еш дойлар Силах Хадженас:

— ГIулакхах дикагIа дурларгда цифраша. Масала, хьалхара кварта плана 166,3 процент изначчишшой, шолгIачу кварта бар кIезиг-ла лоьхIа да. хьакхан — 103 процент. Октябрь бетта а графикна дина хьалха лаггтхо — 19 азар сома мала товарни дехкад планах сомгIа. Из да Октябрь оана кIиранна сомгIат. — Тхо коллективе хIара члена шийна тIадатта гIулакх бехкгочаме а хеташ ихочачиду. ДоттагIгIат да тхо коллективна барт тоабор в толамаш дахь гIо дер а.

— Дукха ба тха, — элахо душ Силаха, — хьинар дола. болх бе хоьш бола магIарой. Духхьал ухх шера тIакдиттатаб коллективаца сона чIоагIгIа хьамсара бола 8-гIа профтехучилища ашиста Абдулхажиева Зулай. Дудаева Раиса, Бетерсултанова Малика сашна бола иехнарий. Тха дегаюлдо я ворхI шера тишача

маь деш йола Хамидиева Нурани Дурдышиева Сашитет сайт бола бошташ.

Дукха дина гIулакхаш йоазьна и тха ветеран я, ишта тал оаьх цухьа, кагIарой дика хьсламча а йола Мадиева Зара.

Дукха иза дIалу балха а производствана а цIакха а иIьIадуьн йолчаьа заведующе заместителе Е. И. Одушкос, — йоаьх Муртазалиевас. — 15 шу да цо тха коллективе болх бу, шийна болх бераша а хIаман яйде тика тIа ухранна а чIогIгIа моарIIанни сий деш я на. а

Коллектива са а дерриата дика гIулакхаш-дIадолар а я Силах Хажаевна. Из тика заведующел хьомаева дина 45,—50 азар сома боарамее яр ялап. ХIара 94 азар сомата кIаьчай ма. ИшлагIга квартале долча деза унахьа 100 азар сома малха ихначан товарни.

Шу тхьалта готтIа яр тика пIемещени. ХIара ОРС хьалъяй уьнана керта зданин. ЦунаI 94 азар сомата кIаьчай ма. ИшлагIга квартале долча деза унахьа 100 азар сома малха ихначан товарни.

Шу тхьалта готтIа яр тика пIемещени. ХIара ОРС хьалъяй уьнана керта зданин. ЦунаI № 2 йола кIачан товарий тика а. Бакалейни гастрономически товарий отделаш кIаьстанаьй; хIара аттагIа да товарашта тIакхача. хьалха дерзита товараш, йоаьх продавецаша, аучаш а йолаттар тха.

Товарашна тайп - тайпара да тика чу тахан. Кест-кестал горолера а ух ухьала иях хIамаш ийе.

Заведующи цIакхча а ухьал хайна ягIаш. Из а ОРС базе, е кест-кеста ше хуьчи дулха комбинате дуг из. Цига да це ухх тика тIа ухьча пасата бохка варш хургбан, йоаьх Сихаха Хажаевна.

Шортта я ухьала кондитерски изделеп а. ЦIакбанхза тика чу тайп - тайпара конфеташ хилитара Нальчике аха еаш а пийлу гIулакх.

Ду дерригача гIулакхаша хьинар ший, иза да ихобеш бе беза болх. ЦIакъа дуьне дезаш ма бей. Дех бер да Силах Хажаевнайгга пешара мастера Султан Мовсаевичен.

П. ПОПОВ,
журналист.

Саги Iалами

«Аскания-Новь» яхача заповеднике

УКРАИНСКИ ССР. Херсонски область. Шазрача арейнй гайдашка хьайбиш лелаяра «Аскания - Нова» института Iимматай Iаламе нагалла мара нийсдуьн доаза. Ха хьайбиш оалхазараши дебадеш, хIаьта цул тIехьаригIа хьалхарIа лийнйча моттигашна ца уж дIадоерзадеш болх беш бе.

«ЦIеча книжка тIа» эгIара хьалха Дайазъяьй заповедникне хIинга даим яхаш йола Пржевальские говрий. Тха Пржевальские говрий Iул тептара доккха да, кхьметтел нарех цхьа лакъа уж хьалха пийлача монтгашна — Монголера Гобийски заповедникне дIадахьйта а йийш йолаш.

Iилмахошен заповеднице яхача виналашен халдийна тIаьхьона лоатта бен - хIама тIаьхьона хIама ца эшийтан заповеднице лелаш я среднеазиатски кулан, гIаьн - сухонос, гIургIаьн, фламинго, хьайза муташ йола газа, арсиашна лелаш хьаьчаш, зубр, боабашн-мамонтбетовас кара дIанхоздадаь хIама.

СУРТАШ ТIА: 1. Зубра хIама дуьча хана. Цо дуьхьа оавхарий леладеча А. М. Калимбетовас кара дIанхоздадаь хIама.

2. Заповедникера оалхазарап — фламинго.

Г. ЯЧМЕНЕВА сурташ.
ТАСС фотохроника.

ДЕШАРХОША ХЬУНАШ ЛОРАЮ

Хьу талхаш латтар, тIа тIера Iо а дешь йисача корсанна гIишашта хуьчу хьо атташ бар мух, дIабоаланн латтача хьун маьхьара сурт белгаз а йоаьхаш. Цуьнан таннн оалхазараш а йеннаш дахьта вахара нузах, хьуна зе деш йиаза хIинга хьу тIахьачка а IимIай йоаьнаш латтар. ДIачу а ца долхаш юхе гIоллаа тIехдувлар цунна оалхазараши оанхарийн.

Хьу хIалалъеш' жимпаш седелкий ткачаш яхаш йIалла хазанза йола шин а йолаш хинна садоахна хIамаш яр. Цар толханьар Дауганвилса яхача литовски городе юхье хинне 500 гектар йоаьа «корсанн хьу. Хьуна сихне тIе де дезаш дар гIулакх. Мадарза гIо? Цу хьанкъьа кхаьмаш хилар Iилманхой тIехьу леларий моттигера юкъерчи школай 8-чуи 10-чеи классашкарча дешархошна, «Зеленый патруль» яхача ший лоIамеча берий общества членашца.

Гаьнашта тIо дергда аунгаташа. МоллагIар а ца деш, къьастараша. Латински металла «формика» оал царех. Цу аунгатай кхача да хьуна зе деш йола садоахна хIамаш. Аунгатай цхьан колонне хIа дийнаьн ахьий 20 миллион садоахна хIамаш. Цхьан йиш яр сибирски кедр Волге йистошна пар мел хьинар айдена йоГI, хьу леларехьта бIаьсти йIаде гIо Iалашдара, хьатIалаьнна гаьнаш лорарга мел ковкьостат ду, цар кIоаначча, гаьнаштa мол гIулакх хIинаьн. Цу барко дакъа доаш спортинни яхьашна, къьастта а шин цера цIъа хулий йолча дуьне дукхех хьалкъатта юкъерча «Операция парус» яхача регате.

Сере тIехьхарча марка тIа къьастта а, шин цера цIъа хулий йолча дуьне дукхех хьалкъатта юкъерча «Операция парус» яхача регате.

Сере тIехьхарча марка тIа да тхьинарча дийнаьна эгIара доккхагIа доза йиъ маьта йола «Седов» яхь барца.

1980 шера капиталан ремонт ян-уьт тIеIьагIа ю юкъедоьдалаьдаь СССР Iомалуча флота.

Цу тайп-тайпара боабаш йолча маркаш серл чIогIгIа художникаш А. Алемпита.

П. МИНАЕВ.

МАРКАША ДУВЦ

Вай республике къьхьай яхь маркех латташ йола СССР Iомалуча парусни флота ца летаеш керда серл.

Сере хьалхарча марка тIа хьаьхьехад «Товарищ» яхь парусни кема. Юхьханца цо кемах хьарастаеш оалаш хинна. 1892 шера Белфасте (Англе) хьадьча йиъ мачта йолчу ку кемах 1909 шера дема кIезаяра эрендалъеча юкъедоьдалаьдаь СССР Iомалуча флота берча оал.

«Товарищ» яхача кемо йиъ хьалхара рейс йьй 1923 шера Петр-Тоабор яхача (Англе). ХIама из историна къьхьай 1941 шера СИнзъь-боккхача Даймеска тIеи тIа гIиллакхийна кара а дIаоIаш Iадинова кехке из чу дахийтад из барка.

Хьаьта 1951 шера хьалхара кIо мачта йолча барко хIокх мальта йоаьхаш цун цIи. Кердача кема парусел сопIа машинни устIяпна а дIа-ва оборудовани а я. Из кема хьаьхьехад 15 кепиг мах болх а марта яр.

6 кепиг доаккхача марка тIера доаза йиш я кхо мачта йола «Вега» яхь брига тина. XX. бIаьнаьрга дайбаьлъяча Финландие хьадьча цох 1928 шера эрендаьхьара Iомалуш доза кема хинна. Хьаьта из я 1942 шера гитлеровскаша ра гIоп тIа Ленинградни райо не ки бухе дахийтад.

10 кепиг хьа йолчу маркаш тIа го йиш я «Кодор» яхь Ленинградски юкъедоьдалаьдаь Iалашш йоаьхаш цун.

1926 шера Гагнаше хьаьъ «Крузенштерн» яхь йиъ мачта йола барко хьаьхьехад 20 сантиметр серена юкъедоьдалаьча марка тIа. Цун юкъхьанца цIи «Пиндуз» яхаш хинна.

П. МИНАЕВ.

ЭРСИЙ ХОРОВОЙ МУЗЫКА ПХИ БIАЬ ШУ

Ленинграде хинна йий хоровой музыка эгIара къьхьара фестиваль. Гlинкке цIерагIга Ленинградски академически капелла заде йIиъ музыкальни сайре къь XVI бIаьнаьрга юкъе къьхьара хаин дена ваЙ денонна кхачалаш йола эрсий хоровой культура да дIабоаларг.

— Эрсий хоровой музыка — цIеткеи яр сайна, духхоний яр а — боаьна эстетически золарг. Хьаьта из дIаоIеш тешаш ду Берлина. Шумана. Листа. Сарге. — боаь фестиваля оргкомитета секретара, ленинградски музыковеда Александра.

Тахан эрсий хоровой музыка дерригача дуьне тIа йоаьнаш я. Хоьш ма дий из ергачага эрсий музыкальни культура лард йолгIа.

Фестиваль йолча хаин Ленинградехь — консерваторе Iилманн центро дакъа социологически хьатIаралла хьаьъкъкнад философски планагIа йола музыка, йоаьргта чуоазрам боаь музыка тахан дийнаьн хилар.

Музыковедана лерял, хоровой музыка — музыкальни культура йолчу хьаьъкъкнад эрсий культура йола яккъ. Из бахьан долаш юкъейIаьнаш из мехка юкъарца дешара цIоалаш — комаьнан ергIоацача программаша юкъе а.

ПЕНАШЕВ Сергей.
АПН корреспондент.
Ленинград.

МОХЬ АГАР

«Грозный» яхача СССР Iилмай Академе сейсмически станце хIан-ма барра. 18-ча октябре, мотгIегера хинах 9 сахьати 22 минути лаьмнаш халлоаттаяр йIоаьхаш. Из бахьан ихьа тоне хиллал йолча чаьна. Цу эпицентр хинна Грознена 60 километр кIаьнкъ йоьхеи-малхбузен оагIорахь. Рихтера цIкхаьл дIга цун иниз хинна 5,3 балл.

Грозне моза агара низ 4 балл хинаб.

ТАМАШИЙНА ПЛЕНКА

Iилмеи техникен

Ард -вий, лоа деллар, ша техар, шелал сутар кIарвал шин - бешар чанхьадоагIа полиэтиленови плинка тIатесай саго. Хьарта из тIера ма я йоаьккхарIгIа. Иочачи дIаьъна мальха хIамашна дIаоIеш йIоьхьь пленка. Йоаллашйоаллаш ше тIера дIаяр ше.

Ленинградерча Агрофизически института Iалъяхьоцаеи «Пластполимер» яхача Iилмаш производственни объединее спецлаборатореи юрта боаддаа дарзъа кийчьа пленкадта пIемещаша юкъейIоагIеш я из. Института лаборатореех юртбоаннаа Iилмай кандидат Котовни - Яльи - центре - ратташ йодуш кольене чу сона бIаргайбра тайп - тайпарча пленкий образешан: чанхьадоагIа бос бераш, сигнала бесара, Сеншара, Iаьржа, ХIанз духьнаш Российски Федерацие я хьаль йиъ азар сонгIа берий лесничество. Цар «долгожаь» и ихьа жизнеи дх миллионни гектар. Хьайбе уж еррига гектарах дикача хьала тIа о я.

Кхойтта миллион йола Iилама доттагIий бе, шоай школаш хьехархоша кулгаш я лечь, шоай бокхча пайда йоаьа болх беш. Ахкан кани мулаш йолча хана шоай кIезиг-лишна походаш с аровал уж, флорен фаунеи йовз. минерали, садоахнача хIамаш, зоной бакъвой коллеинет гулбо, тохкамхой хила Iомалу.

МоллагIча болха а керттерар дуьнах юха хьхуулер да. Берашта ту на шоаш лорарла ца хуьчехи тIеъаярий планбаргехи, хьалхарча оалхазарий оазеин техача хьайбе-ваьнаш ца йоаьнаш. Из бокха болх моральни синничкиаша е доаладеер бе рарн. Кастта хьалгIий дуккха ваIчий кварпраш хилар хенна ганнаш тIа. Хьана йиъ азар гаргта я уж шира.

Хьуна хьахоше тIехьара дайъача демаш хьаьъкъкад ихи бIаь гектара тIера хьу моастгIошна тIаьхьара яьккхар. Хьаьта ю-ларалаша, гаьнаш лорарга мел ковкьостат ду, цар кIоаначча, гаьнаштa мол гIулакх хIинаьн. Цу барко дакъа доаш спортинни яхьашна, къьастта а шин цера цIъа хулий йолча дуьне дукхех хьалкъатта юкъерча «Операция парус» яхача регате.

Сере тIехьхарча марка тIа да тхьинарча дийнаьна эгIара доккхагIа доза йиъ маьта йола «Седов» яхь барца.

1980 шера капиталан ремонт ян-уьт тIеIьагIа ю юкъедоьдалаьдаь СССР Iомалуча флота.

Цу тайп-тайпара боабаш йолча маркаш серл чIогIгIа художникаш А. Алемпита.

П. МИНАЕВ.

Къахьегамхой хьашташ кхоачашдеш

Шеняшиттан бехкгочхимен болх ба машиниьяьча Грозный стаиперча почтамта колективно бе безар. Республике арахьара хьатIадоагIа газеташ, журиалаш, письмои, массе тайпа корреспоидеицеш, посылкаш доагI - доагIгIача адресгаIа Iалахьийта ела цар. Уж гуалаеи тIехьиихеи йиш ши.

Бокхча терхам тIабехкийташ бе беза из болх. Дийнаьна ь бус а цIакхча сацап из.

— Дика хьоначиду шоай декларащи тха болхлошш, — вьлар почтамта партийни организацие секретара Балакин Георгий Федоовича. — Цуна тешаш ду уж шера хьалхарчеи моллагIчеи квартелашна тха коллективана Российски Федераце бухзама министерстван бохьдой профсоюза Центральни комитетен кагара кара тела Цlе байраех ешна хиларо.

Кхы лаьцIалийтанзар доагIа толлмашш идоалагIча тхьарлеи хьалхара кхоачашбир задапи, аланаи сонгIа пайда бир, къахьегама оасарлеи болхлочун шийи ихоьи гоаз-ял. Сар Iаторашниваар аьиа из хьалха сайна бригадана Iатташ.

Коллективе белгалбаьина дика къахьегаи бе иттлагIча пятилетие докладий телламаш дахарар «Знак почета» яхь орден ешна Толстенева Евгения Лукьяновна, Дикаева Тамара, Сидорина Люба, Джамудиева Малика, Моргунова Александра, къьабараш.

— Парте XXVI съезда исторически решеиеи XI пятилетка заданеши толамца кхоначашъяра шоаш ихо па бен къьастт - тха болхлошц, — йоаь, Балакинас. Ер шу сахош толамца чанхдоагIкхарглкарах дот йиш а да тхо.

Цо аьина уж дешаи почтамта хIара болхлочун датара да доагIа ала йиш болаш да.

Ю. ЮСУПОВ.

Редактора заместитель
М. М. ХАМХОЕВ.

ТЕЛЕВИДЕНИ

20 ОКТЯБРЬ

I ПРОГРАММА

9.00 — «Хьа».
9.00 — Гурбенара гимнастеш.
10.00 — А. С. Грибоедов «Горе от ума». Фильм-спектакль.
12.50 — «Керкадарахь».
15.30 — «Керкадарахь».
16.30 — Концертаренна.
16.55 — «Кхуьнан бокъонашца дика» музыкальни программа. Сценкаш Цlен Халимин халаро репертуаца.
18.45 — «Iалман халаро».
19.35 — «Борзи воркI газалга керкадарахь». Мультфильм.
19.45 — «Тахана дуьнен тIера».
20.05 — «Сага iалорг».
20.35 — «Керкаме хьо». Телевизионни художественни фильм. Премьера.
20.00 — «Хьа».
22.35 — «Кхоначашъера дуьнен хьаьъ». Йiстхьар политически обозреватель И. Фетисова.
23.45 — «Тахана дуьнен тIера».

II ПРОГРАММА

9.00 — «Хьа».
9.45 — 10.00 — Документальни фильм.
10.45 — 11.05 — Франкузски мотт.
11.35 — 11.55 — Истори. 5 класс.
11.05 — ПТУ дешархошта. Астрономи.
12.40 — 13.00 — Советски почтальонаша йоьхьиеи зарашш 5 класс.
13.15 — Хьуна йоьхьиеи зарашш яхьа фотоблок РСФСР халкъан шаиарера фамаи.
13.45 — Документальни фильм.
14.55 — Балетни музыка. П. И. Чайковскин «Шелкунчик».
Зарцаи — хьатIарочаш.
15.15 — А. С. Пушкин. «Великий Олегах долча малш». 5 класс.
15.45 — Физика. 10 класс.
16.15 — Ф. Г. Черышевский. «Фу де хиъна». 6 класс.
17.25 — «Декларащица дешархошта» (русски меттахь).
17.50 — Кинохроника.
17.50 — «Дуьнен хьаьъкъкаеи шотлера оборудовани» (русски меттахь).
18.05 — ВИАССР художественни творчествера историкаш-хьехархошта «Революцин хьаьъ».
18.35 — «Нохч - ГIалгIайбу гIалаш».
19.35 — «Революцин хьаьъкъ». Художественни фильм. 7 серин. «Руча бойлаш».
20.35 — СССР халкъера болх чечиигнаш. США — ЦСКА. II—III периодаш. Перерыве — 20.50 — «Бийбан хьаьъкъкад хIара муьрех. Фермерш».
22.00 — «Хьа».
22.35 — «Сайна тIаьхьа». Художественни фильм.

21 ОКТЯБРЬ

I ПРОГРАММА

10.00 — Куьбок боагар куьбок. СКА (Ростов - на - Дону) — Эйнтхаг (ФРГ). Дина «Барса-Ростовера мерзаш.
19.45 — «Тахана дуьнен тIера».
21.00 — УЕФА футболан куьбок. «Спартак» (ФРГ) — И. Ленина кIентарча спортдворца трибунаш.
22.00 — «Хьа».
22.35 — Ерриигсонаи радиои центральни телевидении симфонически оркестрен дирижер заслуженни артист РСФСР, Кулгалду А. Ми айбина.
23.00 — «Спортивни программа». Перерыве — 23.45 — «Таханн дуьнен тIера».

II ПРОГРАММА

18.55 — «Нохч - ГIалгIайбу гIалаш».
19.15 — «Халкъа творчествен».
19.45 — «Ударни гIишло ягаш».
20.05 — Бирашта. Мультфильм.
20.15 — «РУГ-ган ирхьаьна».
20.50 — «Шу — хIинкхел тарлIа тIаь». Гагнов Германа. «Болашта хIама сезаш».
21.00 — «Бийбан дахьаьна тийна шун, бераш!».
22.15 — «Дуьнен хьаьъкъкаеи шотлера оборудовани».
23.00 — «Хьа».
23.35 — «Мыттера пиаьи. Художественни фильм. Финтсп.

РАДИО

20 ОКТЯБРЬ

8.30 — «Юртара IуIор» (русски меттахь).
8.50 — Передачай программа.
9.00 — Ахмадий литература.
9.15 — «Сатийсаеи рабочий», «Комсомольское племя» газетий обзор.
9.25 — «Сердало» газета обзор.
9.40 — «Автопассажирска биледтехь» (русски меттахь).
10.00 — «Шофёрий туристаций гIолаш» (йолчий меттахь).
10.45 — «Белгаз начкъалхочо (йолчий меттахь).
11.00 — «Юрта бойдаеи хьаьъ хьатторашта». Концерт (йолчий меттахь).
11.45 — Ца бойтаеи чунйна бакъта хьуначашъ». Корреспонденци (русский меттахь).
12.00 — Кердан хьомаш (русски, йолчий, гIалгIай меттахь).
13.00 — Хьомаш.

УКВ

13.00 — Къьабараш ваи бакъкхаьр».
13.35 — «Калена пIемещIахьетора». Концерт.
20.05 — Поэзиаеи дешаран.
21.00 — МоттагIча композиторий ашанаш.
21.45 — Бетховен. 32 этюда.

21 ОКТЯБРЬ

8.30 — «Школе атеистически клетан бIаьра». Беседа (русский меттахь).
8.45 — Передачай программа.
9.35 — Ахмадий.
9.15 — «Грозненский рабочий» газетан обзор.
9.25 — «Денийна некъа» газета обзор.
9.30 — Художественни самодеятельностин республикански конкурс.
12.15 — «Дуьнен хьаьъкъкаеи шотлера оборудовани» (гIалгIай меттахь).
12.30 — «Цхьаьтта йоаьа дезаш» (русский меттахь).
12.50 — Ахмадий.
17.00 — Передачай программа. Хоттташ.
17.01 — Хирий симфонически инструменташ (русский меттахь).
17.20 — Хьаьа балта, лоаьа — Iилнара хьомаш. «Къьастеине къьаь доаза бераш».
17.45 — Ца бойтаеи чунйна бакъта хьуначашъ». Корреспонденци (русский меттахь).
19.00 — Кердан хьомаш (русский, йолчий, гIалгIай меттахь).
19.20 — Хьомаш.

УКВ

19.00 — «Хьаьа, Дахьаь». Радиожурнал.
20.20 — Лирически халаеи.
21.15 — Ахмадин дагалаттара.

Хьаттаьи

Тахан республике йоллеи Грозный ю йIоаьнаш дуьна кхоачаш я йолаш, йолчан а йолчаш, доаш а доаладеш, тайп-тайпарча секаншкашкарча секунде 2 — 7 метр чIогIгIа муьх а хьежаш кхаа фермерша температура бийсина 3 — 8 (кIуъабаседа районашка —3-4 градус), дийнаьна 10—15 градус йIоьхьал йоллеи хилеи тарлу.

МЕТЕОСТАНЦИ.

ТХА АДРЕС: 364907, г. Грозный, Маяковске ух., 92. Телефонаш: редактора — 2-45-57; редактора заместителя — 2-85-07; бехнтокхама секретара — 9-24-00; отделий: иархIотдин хьехара — 9-24-04; промышленностен транспортен 9-24-01; юрта бохкаме — 9-24-06; культурI — 9-24-05; письмой — 9-24-07; корректорсе — 2-88-88.

НАШ АДРЕС: 364907, г. Грозный, ул. Маяковского, 92. Телефоны: редактора — 2-45-57; заместителя редактора — 2-85-07; ответственного секретаря 9-24-00; отделов партийной жизни — 9-24-04; промышленности и транспорта — 9-24-01; сельского хозяйства — 9-24-06; культуры — 9-24-05; писем — 9-24-07; корректорской — 2-88-88.

Газет арадувл шинареи, ерен, шоаттеи деношка

СФ05311. «Грозненский рабочий» издательства типографи, Маяковске, 92. Типография издательства «Грозненский рабочий», ул. Маяковского, 92. Заказ № 3919.